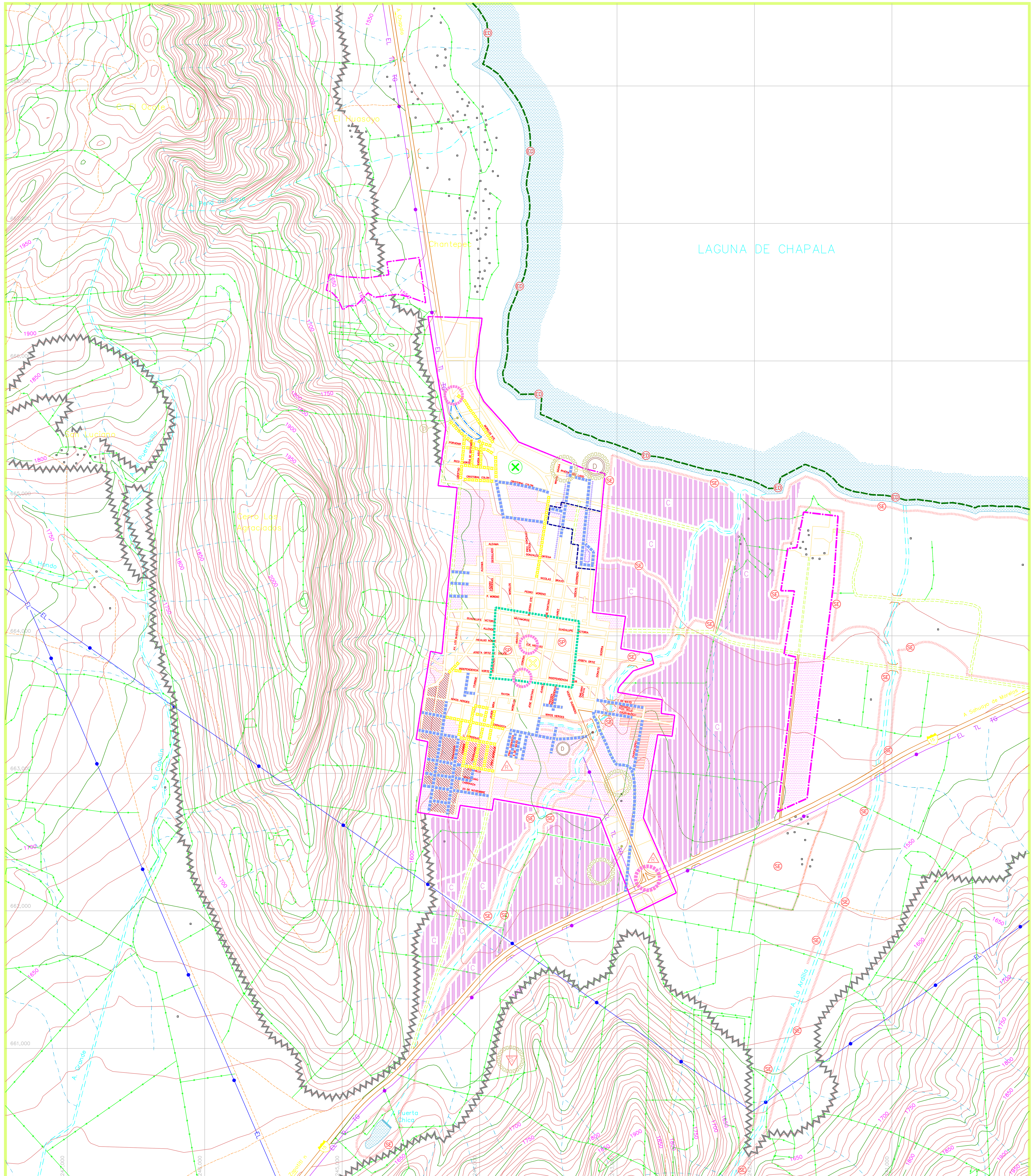

PLAN DE DESARROLLO URBANO

JOCOTEPEC, JAL.

MUNICIPIO DE JOCOTEPEC

SIMBOLOGIA:

APTITUDES DEL SUELO

- ZONAS APTAS PARA EL DESARROLLO URBANO
- ZONAS APTAS CONDICIONADAS
- SUELOS NO APTOS PARA EL DESARROLLO URBANO
- LIMITE DE ZONA DE PENDIENTES ESCARPADAS Mayores al 15%
- ZONA INUNDABLE
- ZONA DE PROTECCION ECOLOGICA DECRETADA
- ZONA SUSCEPTIBLE DE PROTECCION ECOLOGICA
- ZONA DE PROTECCION HISTORICA DECRETADA
- MONUMENTO HISTORICO O ARTISTICO DECRETADO
- ZONA SUSCEPTIBLE DE PROTECCION PATRIMONIAL
- ZONA DE PROTECCION A LA FISONOMIA REGLAMENTADA
- ZONA SUSCEPTIBLE DE PROTECCION A LA FISONOMIA

SINTESIS DE LA PROBLEMATICA ACTUAL

- ZONAS A REGULARIZAR
- AREAS SUBUTILIZADAS Baldíos
- ZONAS A DOTAR DE SERVICIOS DE AGUA
- ZONAS A DOTAR DE SERVICIOS DE ELECTRICIDAD
- ZONAS A DOTAR DE SERVICIOS DE DRENAJE
- VIAS A DOTAR DE SERVICIOS DE ALUMBRADO
- PAVIMENTOS A MEJORAR
- PAVIMENTACION COMPLETA A EJECUTAR
- PERIMETRO DE ZONA CON DIAGNOSTICOS DIVERSOS
- USO INCOMPATIBLE
- EQUIPAMIENTO CON LOCALIZACION INADECUADA
- EQUIPAMIENTO CON CAPACIDAD INSUFICIENTE
- NODOS O PUNTOS DE CONFLICTO VIAL
- FOCOS DE CONTAMINACION AMBIENTAL
- DESCARGA DE DRENAJE SIN TRATAMIENTO PREVIO
- TIRADERO DE BASURA
- INSTALACIONES DE RIESGO

PLANO: SINTESIS DEL ESTADO ACTUAL

NUM: D-7

ELABORO:

REVISO:

VoBo:

ESCALA 1 : 10, 000 (0 — 250 — 500)

DICIEMBRE, 1995

H. AYUNTAMIENTO DE JOCOTEPEC

GOBIERNO DEL ESTADO DE JALISCO. SEDEUR