



CROQUIS DE LOCALIZACIÓN REGIONAL

CROQUIS DE LOCALIZACIÓN GEOGRÁFICA



A GUADALAJARA

MACROLOCALIZACIÓN



MUNICIPIO DE JOCOTEPEC



INFRAESTRUCTURA Y EDIFICACIONES OROZCO S.A. DE C.V.

LEVANTAMIENTO DE AREA DE ARRIBO EN LA CALLE LOS ANGELES ENTRE PRIV. ALDAMA Y CERRADA EN LA CABECERA DE JOCOTEPEC, JALISCO

UBICACIÓN



ÁREA A CONSTRUIR

158.50 m²

PROYECTO
"CONSTRUCCIÓN DE REDES HIDROSANITARIAS Y SUPERFICIE DE PAVIMENTO EN CALLE LOS ANGELES ENTRE PRIVADA ALDAMA Y CERRADA"

LOCALIDAD
CABECERA MUNICIPAL

CONTENIDO
MACROLOCALIZACIÓN

PRESIDENTE MUNICIPAL
LIC. JOSÉ MIGUEL GÓMEZ LÓPEZ
COORDINADOR DE ELECCIÓN INTERNA DE LA CIUDAD
ING. SERGIO CABRERA
DIRECTOR DE OBRAS PÚBLICAS
ING. HÉCTOR JESÚS HERNÁNDEZ
TESORERO MUNICIPAL
L. C. P. FRANCISCO DELGADILLO LIMÓN
SÍNDICO MUNICIPAL
LIC. JUAN JOSÉ RAMÍREZ CAMPOS

OBRA
"CONSTRUCCIÓN DE RED DE DRENAJE SANITARIO EN CALLE LOS ANGELES ENTRE PRIVADA ALDAMA Y CERRADA"

SIN ESCALA

L-1

FECHA
JULIO DEL 2020

CALLE HIDALGO S/N. 1916 COL. CENTRO C.P. 43900
TELÉFONO: (61 387) 323791 EXT. 114

DISEÑO
INFRAESTRUCTURA Y EDIFICACIONES OROZCO S.A. DE C.V.

ruta de arribo
C. LOS ANGELES DRENAJE.jpg

H. AYUNTAMIENTO
CONSTITUCIONAL DE JOCOTEPEC, JAL.
2018 - 2021

2,245,000mN

2,244,000mN

2,243,000mN



INFRAESTRUCTURA Y EDIFICACIONES OROZCO S.A. DE C.V.

EL DISEÑO DE LA RED DE DRENAJE SANITARIO EN LA CALLE LOS ANGELES ENTRE PRIV. ALDAMA Y CERRADA, EN LA CABECERA DE JOCOTEPEC, JALISCO

UBICACION



AREA A CONSTRUIR

158.50 m

PROYECTO
"CONSTRUCCION DE REDES HIDROSANITARIAS Y SUPERFICIE DE RODAMIENTO EN CALLE LOS ANGELES ENTRE PRIVADA ALDAMA Y CERRADA"

LOCALIDAD
CABECERA MUNICIPAL

CONTENIDO
MICROLOCALIZACION

PRESIDENTE MUNICIPAL
LIC. JOSÉ MIGUEL GÓMEZ LÓPEZ
COORDINADOR DE GESTIÓN INTERNA DE LA CIUDAD
ING. SERGIO CABRERA
DIRECTOR DE OBRAS PÚBLICAS
ING. HÉCTOR JESÚS HERNÁNDEZ
TESORERO MUNICIPAL
L. C. P. FRANCISCO DELGADILLO LIMÓN
SÍNDICO MUNICIPAL
LIC. JUAN JOSÉ RAMÍREZ CAMPOS

OBRA
"CONSTRUCCION DE RED DE DRENAJE SANITARIO EN CALLE LOS ANGELES ENTRE PRIVADA ALDAMA Y CERRADA"

SIN ESCALA

L-2

FECHA
JULIO DEL 2020

CALLE HIGALDO SUR, No. 187C, COL. CENTRO, C.P. 43800
TELÉFONO: (01 361) 763232 EXT. 114

DISEÑO
INFRAESTRUCTURA Y EDIFICACIONES OROZCO S.A. DE C.V.

RUEDA DE ANCHO
C. LOS ANGELES (DRENAJE) (mg)

H. AYUNTAMIENTO
CONSTITUCIONAL DE JOCOTEPEC, JALISCO
2016 - 2021

CARTA TOPOGRÁFICA
JOCOTEPEC F13D75
JALISCO
CUADRÍCULA UTM A CADA 1,000m

663,000mE

664,000mE

665,000mE

666,000mE

[Handwritten signature in blue ink]

CUADRO DE CONSTRUCCION

LADO		RUMBO	DISTANCIA	V	COORDENADAS	
EST	PV				Y	X
				1	2,244,317.0009	664,396.0095
1	2	N 07°00'41.19" E	8.219	2	2,244,325.1585	664,397.0128
2	3	S 82°57'50.54" E	153.001	3	2,244,306.4171	664,548.8613
3	4	S 07°01'00.20" W	8.000	4	2,244,298.4770	664,547.8840
4	1	N 83°02'45.81" W	153.000	1	2,244,317.0009	664,396.0095

SUPERFICIE = 1,240.00 m2



INFRAESTRUCTURA Y EDIFICACIONES OROZCO S.A. DE C.V.

LEVANTAMIENTO DE AREA DE ARRIPO EN LA CALLE LOS ANGELES ENTRE PRIV. ALDAMA Y CERRADA, EN LA CABECERA DE JOCOATEPEC, JALISCO

UBICACION



AREA A CONSTRUIR

158.50 m

PROYECTO
"CONSTRUCCION DE REDES HIDROSANITARIAS Y SUPERFICIE DE RODAMIENTO EN CALLE LOS ANGELES ENTRE PRIVADA ALDAMA Y CERRADA"

LOCALIDAD
CABECERA MUNICIPAL

CONTENIDO
LEVANTAMIENTO TOPOGRAFICO

PRESIDENTE MUNICIPAL
LIC. JOSÉ MIGUEL GÓMEZ LÓPEZ
COORDINADOR DE ELECCION INTERNA DE LA OULDA
ING. SERGIO CABRERA
DIRECTOR DE OBRAS PUBLICAS
ING. HÉCTOR JESÚS HERNÁNDEZ
TESORERO MUNICIPAL
L. C. P. FRANCISCO DELGADILLO LIMÓN
SINDICO MUNICIPAL
LIC. JUAN JOSÉ RAMÍREZ CAMPOS

OBRA
"CONSTRUCCION DE RED DE DRENAJE SANITARIO EN CALLE LOS ANGELES ENTRE PRIVADA ALDAMA Y CERRADA"

ESCALA 1:250

FECHA
JULIO DEL 2020

L-3

CALLE HIDALGO SUR, N. 1836 COL. CENTRO C.P. 48999
TELÉFONO: (81 381) 7024-76 EXT. 114

DEBILADO
INFRAESTRUCTURA Y EDIFICACIONES OROZCO S.A. DE C.V.

RUTA DE ARCHIVO
C. LOS ANGELES (DRENAJE).img

H. AYUNTAMIENTO CONSTITUCIONAL DE JOCOATEPEC, JAL. 2018 - 2021

PRIV. ALDAMA

C. LOS ANGELES

C. N. BRAVO

ESCALA GRÁFICA



ESCALA 1:250

Y=2,244,380

Y=2,244,360

Y=2,244,340

Y=2,244,320

Y=2,244,300

Y=2,244,280

Y=2,244,260

X=664,380

X=664,400

X=664,420

X=664,440

X=664,460

X=664,480

X=664,500

X=664,520

X=664,540

X=664,560

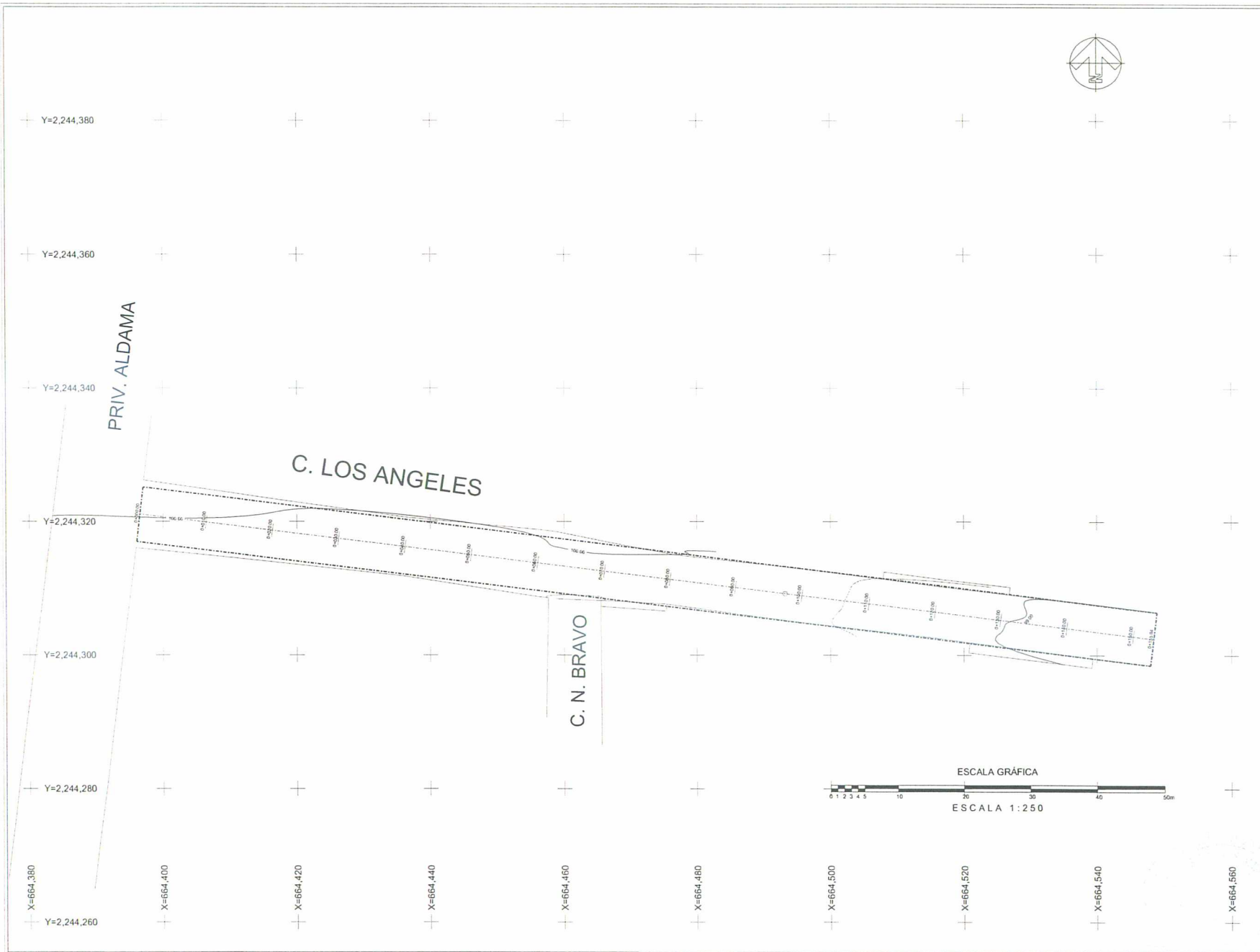

INFRAESTRUCTURA Y EDIFICACIONES OROZCO S.A DE C.V

LEVANTAMIENTO DE AREA DE ARROYO EN LA CALLE LOS ANGELES ENTRE PRIV. ALDAMA Y CERRADA, EN LA CABECERA DE JOCOOTEPIC, JALISCO

UBICACION



AREA A CONSTRUIR

158.50 m

PROYECTO

"CONSTRUCCION DE REDES HIDROSANITARIAS Y SUPERFICIE DE ROSAMIENTO EN CALLE LOS ANGELES ENTRE PRIVADA ALDAMA Y CERRADA"

LOCALIDAD

CABECERA MUNICIPAL

CONTENIDO

PLANTA DE CADEMANIENTO Y CUERVAS DE NIVEL

PRESIDENTE MUNICIPAL

LIC. JOSÉ MIGUEL GÓMEZ LÓPEZ

COORDINADOR DE SECCIÓN INTERNA DE LA OUGAD

ING. SERGIO CABRERA

DIRECTOR DE OBRAS PÚBLICAS

ING. HÉCTOR JESÚS HERNÁNDEZ

TESORERO MUNICIPAL

L. C. P. FRANCISCO DELGADILLO LIMÓN

SÍNDICO MUNICIPAL

LIC. JUAN JOSÉ RAMÍREZ CAMPOS

OBRA

"CONSTRUCCION DE RED DE DRENAJE SANITARIO EN CALLE LOS ANGELES ENTRE PRIVADA ALDAMA Y CERRADA"

ESCALA 1:250

FECHA

JULIO DEL 2020

L-4

CALLE HUALGO SUR, No. 187C, COL. CENTRO, C.P. 43900 TELEFONO: (51 387) 783276 EXT. 114

DISEÑO

INFRAESTRUCTURA Y EDIFICACIONES OROZCO S.A DE C.V

BULTA DE ARROYO

C. LOS ANGELES (DRENAJE).img

11 AYUNTAMIENTO CONSTITUCIONAL DE JOCOOTEPIC, JAL. 2018 - 2021

REHABILITACION DE LINEA DE DRENAJE SANITARIO EN C. LOS ANGELES

CONCEPTO	CANTIDAD	UNIDAD
LONGUITUD DE TUBERÍA DE PVC DE 12"Ø	158.50	m
DESCARGAS DOMICILIARIAS DE 4"Ø	25.00	pzas
POZOS DE VISITA	3.00	pzas
CONEXIÓN A POZO DE VISITA	1.00	pzas

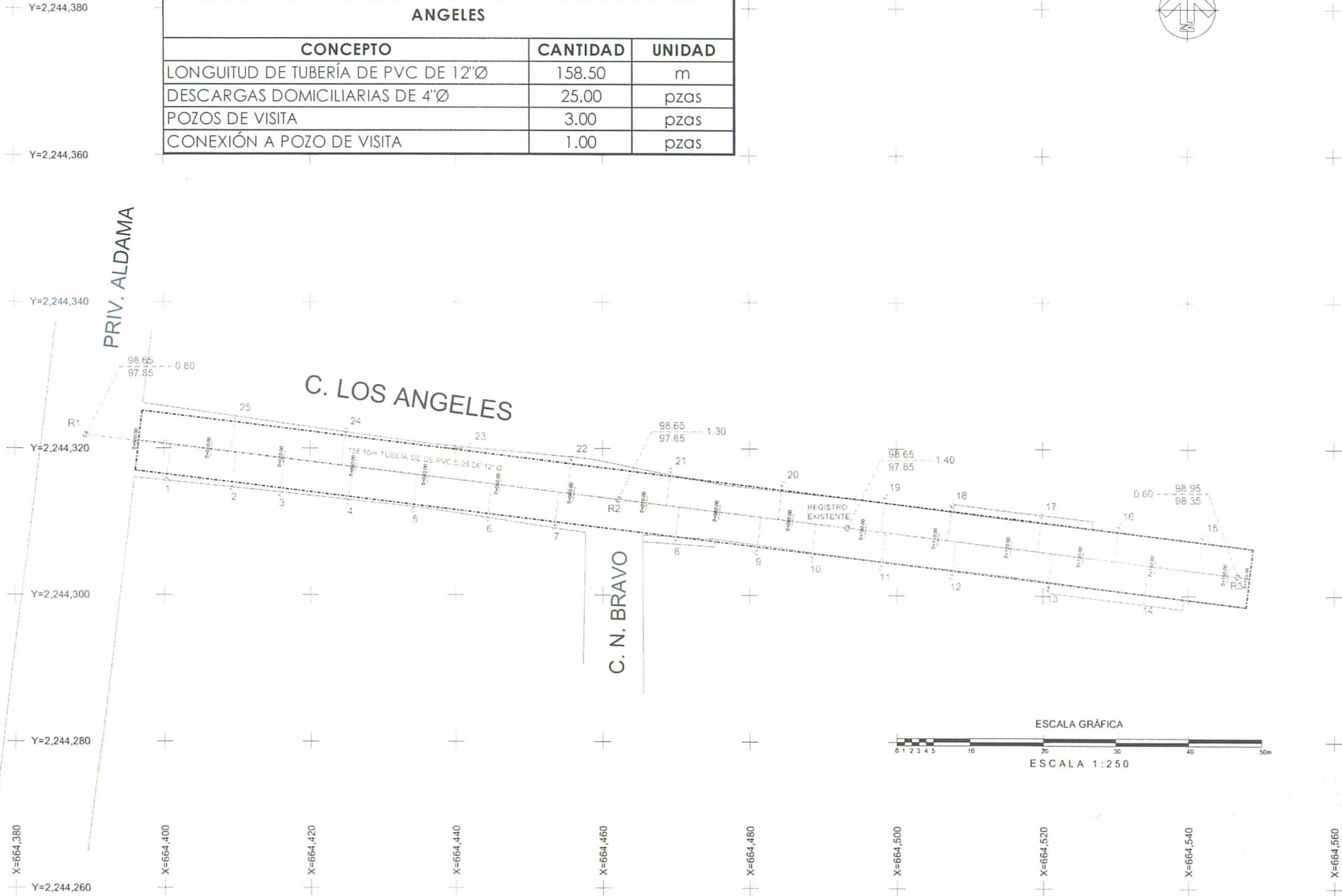

INFRAESTRUCTURA Y EDIFICACIONES OROZCO S.A. DE C.V.

LEVANTAMIENTO DE AREA DE ARROYO EN LA CALLE LOS ANGELES ENTRE PRIV. ALDAMA Y CERRADA, EN LA CABECERA DE ACOTEPEC, JALISCO

UBICACION



AREA A CONSTRUIR

158.50 m

PROYECTO
"CONSTRUCCION DE REDES HIDROSANITARIAS Y SUPERFICIE DE RODAMIENTO EN CALLE LOS ANGELES ENTRE PRIVADA ALDAMA Y CERRADA"

LOCALIDAD
CABECERA MUNICIPAL

CONTENIDO
PROYECTO SUPERFICIE DE RODAMIENTO

PRESIDENTE MUNICIPAL
LIC. JOSÉ MIGUEL GÓMEZ LÓPEZ
COORDINADOR DE GESTIÓN INTERNA DE LA CIUDAD
ING. SERGIO CABRERA
DIRECTOR DE OBRAS PÚBLICAS
ING. HÉCTOR JESÚS HERNÁNDEZ
TESORERO MUNICIPAL
L.C.P. FRANCISCO DELGADILLO LIMÓN
SINDICO MUNICIPAL
LIC. JUAN JOSÉ RAMÍREZ CAMPOS

OBRA
"CONSTRUCCIÓN DE RED DE DRENAJE SANITARIO EN CALLE LOS ANGELES ENTRE PRIVADA ALDAMA Y CERRADA"

ESCALA 1:250

FECHA
JULIO DEL 2020

L-5

CARTELA
CALLE HIDALGO SUR, No. 187C, COL. CENTRO C.P. 45900
TELÉFONO: 01 371 183301 EXT. 114

DISEÑO
INFRAESTRUCTURA Y EDIFICACIONES OROZCO S.A. DE C.V.

RUTA DE ARCHIVO
C. LOS ANGELES (DRENAJE).img

H. AYUNTAMIENTO
CONSTITUCIONAL DE ACOTEPEC, JALISCO
2018 - 2021

ESCALA GRÁFICA



ESCALA 1:250

[Handwritten Signature]



INFRAESTRUCTURA Y EDIFICACIONES OROZCO S.A. DE C.V.

LEVANTAMIENTO DE AREA DE ABRIMIENTO EN LA CALLE LOS ANGELES ENTRE PRIV. ALDAMA Y CERRADA, EN LA CABECERA DE JOZOTEPEC, JALISCO

UBICACION



AREA A CONSTRUIR

158.50 m

PROYECTO
"CONSTRUCCION DE REDES HIDROSANITARIAS Y SUPERFICIE DE RODAMIENTO EN CALLE LOS ANGELES ENTRE PRIVADA ALDAMA Y CERRADA"

LOCALIDAD
CABECERA MUNICIPAL

CONTENIDO
PERFIL LONGITUDINAL RED DE DRENAJE SANITARIO

PRESIDENTE MUNICIPAL
LIC. JOSÉ MIGUEL GÓMEZ LÓPEZ
COORDINADOR DE GESTIÓN INTERNA DE LA CIUDAD
ING. SERGIO CABRERA
DIRECTOR DE OBRAS PÚBLICAS
ING. HÉCTOR JESÚS HERNÁNDEZ
TESORERO MUNICIPAL
L. C. P. FRANCISCO DELGADILLO LÓPEZ
SÍNDICO MUNICIPAL
LIC. JUAN JOSÉ RAMÍREZ CAMPOS

OBRA
"CONSTRUCCIÓN DE RED DE DRENAJE SANITARIO EN CALLE LOS ANGELES ENTRE PRIVADA ALDAMA Y CERRADA"

ESCALA 1:250

FECHA
JULIO DEL 2020

L-6

CALLE HIDALGO SUR, No. 1776, COL. CENTRO CP 43800
TELÉFONO: 01-3617323276 EXT 114

DISEÑO
INI INFRAESTRUCTURA Y EDIFICACIONES OROZCO S.A. DE C.V.

RUTA DE ABRIMIENTO
C. LOS ANGELES (DRENAJE) (mg)

H. AYUNTAMIENTO
CONSTITUCIONAL DE JOZOTEPEC, JAL.
2018 - 2021

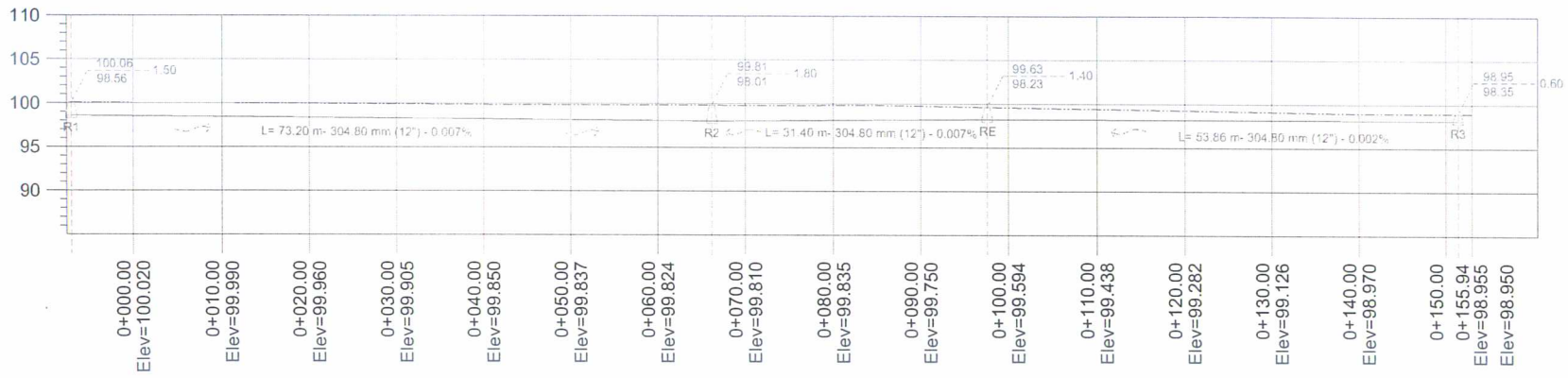

PERFIL C. LOS ANGELES

ESCALA HORIZONTAL 1 : 1000

ESCALA VERTICAL 1 : 1000

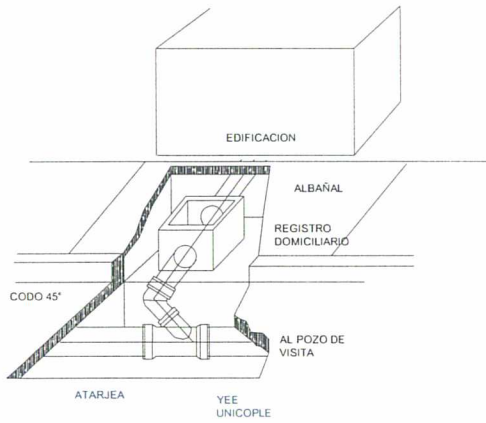

DETALLE DE CONEXIÓN DE ALBAÑAL

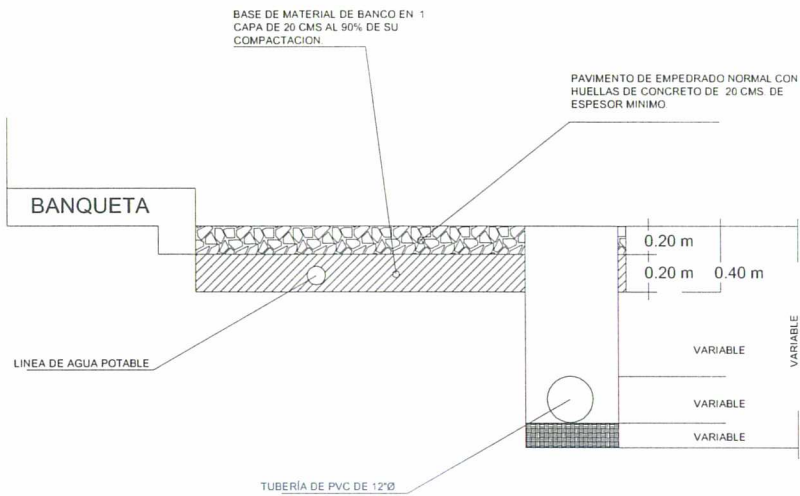

DETALLE CONSTRUCTIVO

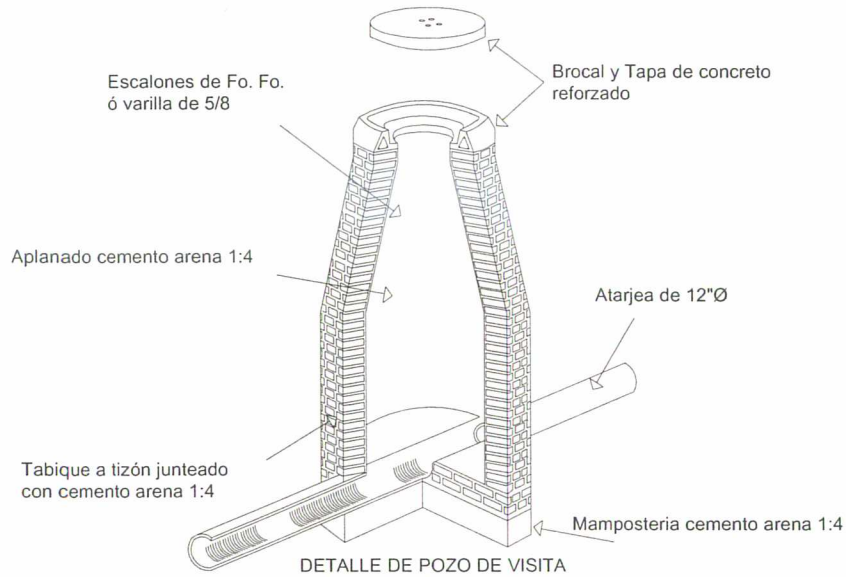

SECCION DE POZO DE VISITA

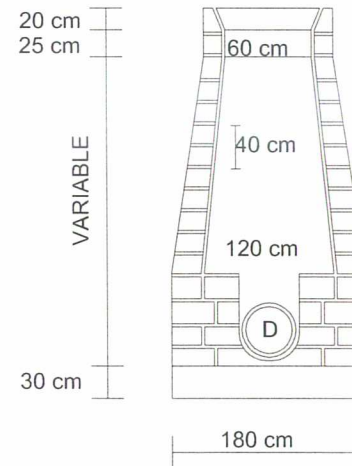

INFRAESTRUCTURA Y EDIFICACIONES OROZCO S.A. DE C.V.

LEVANTAMIENTO DE AREA DE ARRIYO EN LA CALLE LOS ANGELES ENTRE PRIV. ALDAMA Y CERRADA, EN LA CABECERA DE JOCOOTPEC, JALISCO

UBICACION



ÁREA A CONSTRUIR

158.50 m

PROYECTO

"CONSTRUCCIÓN DE REDES HIDROSANITARIAS Y SUPERFICIE DE RIGIDAMIENTO EN CALLE LOS ANGELES ENTRE PRIVADA ALDAMA Y CERRADA"

LOCALIDAD

CABECERA MUNICIPAL

CONTENIDO

DETALLES CONSTRUCTIVOS
RED DE DRENAJE SANITARIO

PRESIDENTE MUNICIPAL

LIC. JOSÉ MIGUEL GÓMEZ LÓPEZ

COORDINADOR DE GESTIÓN INTERNA DE LA CIUDAD

ING. SERGIO CABRERA

DIRECTOR DE OBRAS PÚBLICAS

ING. HÉCTOR JESÚS HERNÁNDEZ

TESORERO MUNICIPAL

L. C. P. FRANCISCO DELGADILLO LIMÓN

SINDICO MUNICIPAL

LIC. JUAN JOSÉ RAMÍREZ CAMPOS

OBRA

"CONSTRUCCIÓN DE RED DE DRENAJE SANITARIO EN CALLE LOS ANGELES ENTRE PRIVADA ALDAMA Y CERRADA"

ESCALA 1:250

FECHA

JULIO DEL 2020

L-7

CALLE HIDALGO SUR, No. 191C, COL. CENTRO C.P. 41800
TELÉFONO: (81 387) 7832476 EXT. 114

OFICINA: INFRAESTRUCTURA Y EDIFICACIONES OROZCO S.A. DE C.V.

RUTA DE ARCHIVO: C. LOS ANGELES (DRENAJE) 04

H. AYUNTAMIENTO CONSTITUCIONAL DE JOCOOTPEC, JAL. 2018 - 2021



INFRAESTRUCTURA Y
EDIFICACIONES OROZCO
S.A DE C.V

LEVANTAMIENTO DE AREA DE ARRIDIO EN LA CALLE LOS ANGELES
ENTRE PRIV. ALDAMA Y CERRADA EN LA CABECERA DE JOCOOTPEC,
ALBUQUERQUE

UBICACION



AREA A CONSTRUIR

158.50 m

PROYECTO

"CONSTRUCCION DE REDES HIDROSANITARIAS Y
SUPERFICIE DE RODAMIENTO EN CALLE LOS ANGELES
ENTRE PRIVADA ALDAMA Y CERRADA"

LOCALIDAD

CABECERA MUNICIPAL

CONTENIDO

PUNTOS GEOGRAFICOS Y
UTM

PRESIDENTE MUNICIPAL

LIC. JOSÉ MIGUEL GÓMEZ LÓPEZ

COORDINADOR DE GESTIÓN INTERNA DE LA CIUDAD

ING. SERGIO CABRERA

DIRECTOR DE OBRAS PÚBLICAS

ING. HÉCTOR JESÚS HERNÁNDEZ

TESORERO MUNICIPAL

L. C. P. FRANCISCO DELGADILLO LIMÓN

SINDICO MUNICIPAL

LIC. JUAN JOSÉ RAMÍREZ CAMPOS

OBRA

"CONSTRUCCION DE RED DE DRENAJE
SANITARIO EN CALLE LOS ANGELES ENTRE
PRIVADA ALDAMA Y CERRADA"

ESCALA 1:250

FECHA

JULIO DEL 2020

CALLE HERRERO SUR, No. 187C, COL. CENTRO C.P. 41008
TELÉFONO: (01 367) 782476 EXT. 114

DISEÑO

INFRAESTRUCTURA Y EDIFICACIONES OROZCO S.A DE C.V

RUTA DE ARRIDIO

C. LOS ANGELES (DRENAJE) (mg)

H. AYUNTAMIENTO

CONSTITUCIONAL DE JOCOOTPEC, JAL.
2019 - 2021

L-8

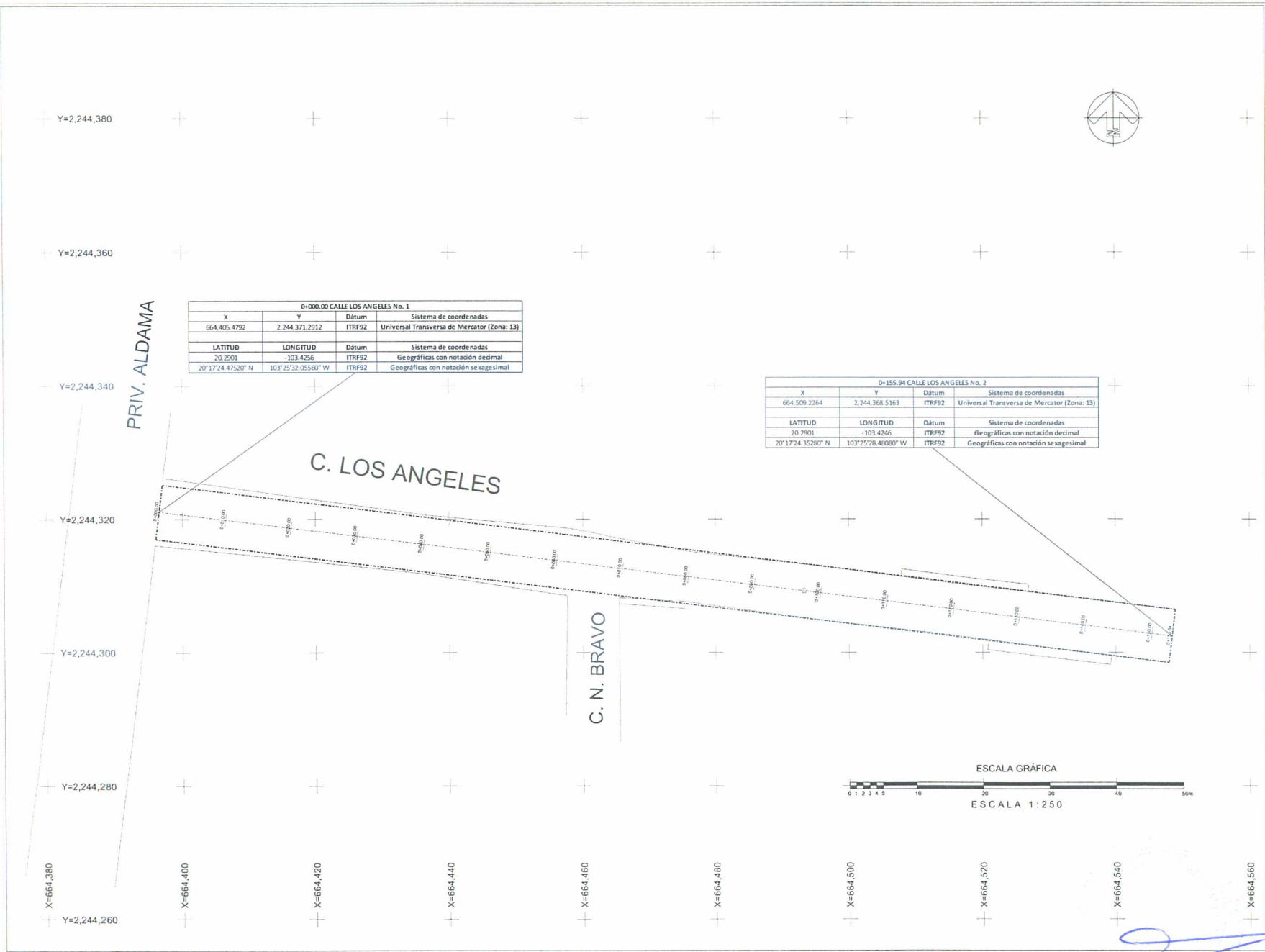

0+000.00 CALLE LOS ANGELES No. 1			
X	Y	Dátum	Sistema de coordenadas
664.405.4792	2.244.371.2912	ITRF92	Universal Transversa de Mercator (Zona: 13)
LATITUD	LONGITUD	Dátum	Sistema de coordenadas
20.2901	-103.4256	ITRF92	Geográficas con notación decimal
20°17'24.47520" N	103°25'32.05560" W	ITRF92	Geográficas con notación sexagesimal

0+155.94 CALLE LOS ANGELES No. 2			
X	Y	Dátum	Sistema de coordenadas
664.509.2264	2.244.368.5163	ITRF92	Universal Transversa de Mercator (Zona: 13)
LATITUD	LONGITUD	Dátum	Sistema de coordenadas
20.2901	-103.4246	ITRF92	Geográficas con notación decimal
20°17'24.35280" N	103°25'28.48080" W	ITRF92	Geográficas con notación sexagesimal



[Handwritten signature in blue ink]



INFRAESTRUCTURA Y EDIFICACIONES CROZCO S.A. DE C.V.

LEVANTAMIENTO DE AREA DE ARROYO EN LA CALLE LOS ANGELES ENTRE PRIV. ALDAMA Y CERRADA, EN LA CABECERA DE ASOCIOTPEC, JALISCO

UBICACION



AREA A CONSTRUIR

158.50 m

PROYECTO
"CONSTRUCCION DE REDES HIDROSANITARIAS Y SUPERFICIE DE RODAMIENTO EN CALLE LOS ANGELES ENTRE PRIVADA ALDAMA Y CERRADA"

LOCALIDAD
CABECERA MUNICIPAL

CONTENIDO
LOCALIZACION EN GOOGLE

PRESENTE MUNICIPAL
LIC. JOSÉ MIGUEL GÓMEZ LÓPEZ
COORDINADOR DE GESTIÓN INTERNA DE LA CIUDAD
ING. SERGIO CABRERA
DIRECTOR DE OBRAS PÚBLICAS
ING. HÉCTOR JESÚS HERNÁNDEZ
TECNERO MUNICIPAL
L.C.P. FRANCISCO DELGADILLO LIMÓN
SÍNDICO MUNICIPAL
LIC. JUAN JOSÉ RAMÍREZ CAMPOS

OBRA
"CONSTRUCCIÓN DE RED DE DRENAJE SANITARIO EN CALLE LOS ANGELES ENTRE PRIVADA ALDAMA Y CERRADA"

SIN ESCALA

L-9

FECHA
JULIO DEL 2020

CALLE HIDALGO SUR, No. 187C, COL. CENTRO C.P. 45800
TELÉFONO: 81 9871 7832/81 9871 1314

DEBIDO INFRAESTRUCTURA Y EDIFICACIONES CROZCO S.A. DE C.V.

ROUTE DE ARCHIVO
C. LOS ANGELES ERENAJES.jpg

H. AYUNTAMIENTO CONSTITUCIONAL DE ASOCIOTPEC, JAL. 2018 - 2021