GOBIERNO MUNICIPAL DE
JOCOTEPEC
2021 - 2024

Dirección de Obras Públicas
Administración 2021-2024
Número de Oficio 1150/2024

LIC. BERTHA MARCELA GÓNGORA JIMÉNEZ
ENCARGADA DE LA HACIENDA MUNICIPAL

Asunto: Solicitud de pago

Por este conducto le solicito de la manera más atenta gire sus instrucciones a quien corresponda para realizar el pago a nombre de: **INFRAESTRUCTURA GUSEV, S.A. DE C.V.,** por la cantidad de; **$241,877.70 (Doscientos Cuarenta y Un Mil Ochocientos Setena y Siete Pesos 70/100 M.N.)** por concepto de **ESTIMAICÓN 01 y FINIQUITO**, del programa **CUENTA CORRIENTE, EJERCICIO FISCAL 2024** correspondiente al siguiente proyecto

OBRA: "MANTENIMIENTO DE PINTURA E IMPERMEABILIZACIÓN, RETIRO Y COLOCACIÓN DE PISOS EN PLANTA DE AZOTEA EN EDIFICIO ADMINISTRATIVO DE CALLE HIDALGO SUR #187", EN LA CABECERA MUNICIPAL DE JOCOTEPEC, JALISCO.

Contrato: No GMJ 029C- OP/2024
Cuenta Contable: 3511-1-11.1-050

Nº FACTURA	FECHA FACTURA	SUBTOTAL	TOTAL FACTURA	RETENSIÓN 5 AL MILLAR PARA CONTRALORÍA DEL ESTADO	NETO A PAGAR
375	19/09/2024	$209,807.17	$243,376.32	$1,498.62	$241,877.70

Anexo:

1. Factura y xml
2. Verificación CFDI
3. Estimación 01 y Finiquito
4. Fianza de Vicios Ocultos
5. Minuta Termino de Obra
6. Acta Entrega Recepción
7. Acta Administrativa Extinción de Derechos y Obligaciones

Lo anterior para los trámites administrativos correspondientes.

HACIENDA MUNICIPAL
2021 - 2024
26 SEP. 2024
RECIBIDO
GOBIERNO MUNICIPAL
JOCOTEPEC, JAL.

ATENTAMENTE
JOCOTEPEC, JAL., A 20 DE SEPTIEMBRE DEL 2024
"2024, TÚ DECIDES MEJORAR"

C. IMELDA KARINA PÉREZ GÓNZALEZ
DIRECTORA DE OBRAS PUBLICAS

GOBIERNO MUNICIPAL 2021 2024 ESTADOS UNIDOS MEXICANOS JOCOTEPEC, JALISCO

DIRECCION DE OBRAS PUBLICAS

C.c.p. Archivo
D.O.P./cvch

I - Factura - VERSIÓN 4.0

!FRAESTRUCTURA GUSEV

U220429CH7

IGUEL HIDALGO Y COSTILLA 1383 P
OL. LADRON DE GUEVARA GUADALAJARA
STADO: JALISCO, MEX GUADALAJARA 44160
EGIMEN FISCAL: 601 - GENERAL DE LEY PERSONAS
ORALES
ELEFONOS: 3315364671 - 3315364671
xportación: 01 - No aplica.

Folio: 375
Folio Fiscal F1F98680-76B3-11EF-B50C-00155D014009
Fecha y Hora de emisión 2024-09-19T12:21:09
No. de serie del CSD del emisor 00001000000515410157
No. de serie del CSD del SAT 00001000000708361114
Fecha y hora de certificación 2024-09-19T12:21:10
Forma de Pago 03 - Transferencia electrónica de
Lugar de expedición 44600
CONDICIONES DE PAGO

Tipo de Cambio	Moneda	Método de Pago
0.00	MXN	PUE - Pago en una sola exhibición

Receptor

UNICIPIO DE JOCOTEPEC JALISCO
FC: MJJ850101KP8
omicilio Fiscal Receptor: 45800
ALACIO MUNICIPAL s/n
OL., JALISCO C.P.:45800
STADO: JALISCO, JALISCO MEX
ELEFONOS: -

Regimen Fiscal Receptor

603 - PERSONAS MORALES CON FINES NO LUCRATIVOS

Uso de CFDI

G03 - GASTOS EN GENERAL

NumRegIdTrib

Cantidad	Clave Unidad	Descripción	Valor Unitario	Importe
00	E48 - Unidad de servicio	PAGO ESTIMACION NO. 1 (UNO) Y FINIQUITO DE LA OBRA "MANTENIMIENTO DE PINTURA E IMPERMEABILIZACION, RETIRO Y COLOCACION DE PISOS EN PLANTA DE AZOTEA EN EDIFICIO ADMINISTRATIVO DE LA CALLE HIDALGO SUR #187" EN LA CABECERA MUNICIPAL DE JOCOTEPEC, JALISCO CON CONTRATO GMJ 029C-OP/2024 MENOS RETENCION 5 AL MILLAR (R.I.V. SEFUPU) PARA LA CONTRALORIA DEL ESTADO POR $ 1,498.62 PESOS, MONTO EFECTIVO PARA PAGO $ 241,877.70 PESOS	$209,807.17	$209,807.17
		ClaveProdServ: 72101500 - Servicios de apoyo para la construcción Objeto Imp: 02 - Si objeto de impuesto Impuestos: Traslados: 002 IVA Base - $209,807.17 Tasa - 0.160000 Importe - $33,569.15		

OTAL EN LETRA

OSCIENTOS CUARENTA Y TRES MIL TRESCIENTOS SETENTA Y SEIS PESOS 32/100 MXN

Subtotal	209,807.17 MXN
IVAT 0.160000	33,569.15 MXN
Total	243,376.32 MXN

GOBIERNO MUNICIPAL 2021 2024 ESTADOS UNIDOS MEXICANOS JOCOTEPEC, JALISCO

DIRECCION DE OBRAS PUBLICAS

Sello digital del emisor

OlKrLcwDlsA/xCVwH6g/iXw2uJslvOpoL0HSdhMpgVShzvYc5F7CSmjABm1eMwHveSRklt926ObNZ8q5YTeTF/RDcjVspiobgnEYn/R9oGsdgzureQzx
m1c1uU/iElEVdHqvyW/4hqmRhqTtXsS9l3z19KdqCqRNtgs5kj8hKNHhyOuixncjsWLUkletn0oXgAHf8URc40+/HqWqEHEitSEf1fzY0LAGRz/hzlDUS9u
HIdM0BhnzSjg0vlJz2oN+l7cOWF+pbTiQdtNyT18YKzi46jRx+d8zs61CzC4J5c8drrzacrdC2l1o1sMH2siZNNlKV7CTBEbr/bmhQ==

Cadena original del complemento de certificación digital del SAT

1.1|F1F98680-76B3-11EF-B50C-00155D014009|2024-09-
9T12:21:10|TBN040609RKA|fjOlKrLcwDlsA/xCVwH6g/iXw2uJslvOpoL0HSdhMpgVShzvYc5F7CSmjABm1eMwHveSRklt926ObNZ8q5YTeTF/RDcjVs
iobgnEYn/R9oGsdgzureQzxkm1c1uU/iElEVdHqvyW/4hqmRhqTtXsS9l3z19KdqCqRNtgs5kj8hKNHhyOuixncjsWLUkletn0oXgAHf8URc40+/HqWqEH
itSEf1fzY0LAGRz/hzlDUS9u5fHIdM0BhnzSjg0vlJz2oN+l7cOWF+pbTiQdtNyT18YKzi46jRx+d8zs61CzC4J5c8drrzacrdC2l1o1sMH2siZNNlKV7CTBEbr
bmhQ==|00001000000708361114||

Sello digital del SAT

leq7k+rMleJN4zItzZdlzMux4SKM9xD68sMjY6aeFAlCJw7kly1CCaKfNwSQFJGFrPK3DOo1Llk/oa8OtyXZVstx/aauRUUSic1Lpm37wsgvpsopPYu03/lg
fhTCYsfPaZlcr1hpgZ6gB3f9jEYyHwCnfPwlmgv+1Bk52fg23wtKuZig9nEKdEZFPy+Jegl0CQ9Ye2KLUMzLLajMrdshJwzUpkkzYfLvMMlegrCjhkEVcHC
EggpheXKt0s0/ZMnLSsb6q/fnSrrHF4866POd9+lnMqFuHCtben5NBsilt3xdyfG8RsbPXfCWQHaRVRJanlRRMJOzriJ58d/z32w==

HACIENDA | SAT

Verificación de comprobantes fiscales digitales por internet

RFC del emisor	Nombre o razón social del emisor	RFC del receptor	Nombre o razón social del receptor
IGU220429CH7	INFRAESTRUCTURA GUSEV	MJJ850101KP8	MUNICIPIO DE JOCOTEPEC JALISCO
Folio fiscal	**Fecha de expedición**	**Fecha certificación SAT**	**PAC que certificó**
F1F98680-76B3-11EF-B50C-00155D014009	2024-09-19T12:21:09	2024-09-19T12:21:10	TBN040609RKA
Total del CFDI	**Efecto del comprobante**	**Estado CFDI**	**Estatus de cancelación**
$243,376.32	Ingreso	Vigente	Cancelable sin aceptación

GOBIERNO MUNICIPAL 2021 2024 ESTADOS UNIDOS MEXICANOS JOCOTEPEC, JALISCO

Imprimir

DIRECCIÓN DE OBRAS PUBLICAS

<?xml version="1.0" encoding="UTF-8"?>
<cfdi:Comprobante Version="4.0"
xmlns:cfdi="http://www.sat.gob.mx/cfd/4"
xmlns:xsi="http://www.w3.org/2001/XMLSchema-instance"
xsi:schemaLocation="http://www.sat.gob.mx/cfd/4
http://www.sat.gob.mx/sitio_internet/cfd/4/cfdv40.xsd"
Folio="375" Fecha="2024-09-19T12:21:09"
NoCertificado="00001000000515410157"
Certificado="MIIGCjCCA/KgAwIBAgIUMDAwMDEwMDAwMDA1MTU0MTAxNTcwDQYJ
KoZIhvcNAQELBQAwggGEMSAwHgYDVQQDDBdBVVRPUklEQUQgQ0VSVElGSUNBRE9SQ
TEuMCwGA1UECgwlU0VSVklDSU8gREUgQURNSU5JU1RSQUNJT04gVFJJQlVUQVJJQT
EaMBgGA1UECwwRU0FULUlFUyBBdXRob3JpdHkxKjAoBgkqhkiG9w0BCQEWG2NvbnR
hY3RvLnRlY25pY29Ac2F0LmdvYi5teDEmMCQGA1UECQwdQVYuIEhJREFMR08gNzcs
IENPTC4gR1VFUlJFUk8xDjAMBgNVBBEMBTA2MzAwMQswCQYDVQQGEwJNWDEZMBcGA
1UECAwQQ0lVREFEIERFIE1FWElDTzETMBEGA1UEBwwKQ1VBVUhURU1PQzEVMBMGA1
UELRMMU0FUOTcwNzAxTk4zMVwwWgYJKoZIhvcNAQkCE01yZXNwb25zYWJsZTogQUR
NSU5JU1RSQUNJT04gQ0VOVFJBTCBERSBTRVJWSUNJT1MgVFJJQlVUQVJJT1MgQUwg
Q09OVFJJQlVZRU5URTAeFw0yMjEwMDMxODUzMzJaFw0yNjEwMDMxODUzMzJaMIHYM
ScwJQYDVQQDEx5JTkZSQUVTVFJVQ1RVUkEgR1VTRVYgU0EgREUgQ1YxJzAlBgNVBC
kTHklORlJBRVNUUlVDVFVSQSBHVVNFViBTQSBERSBDVjEnMCUGA1UEChMeSU5GUkF
FU1RSVUNUVVJBIEdVU0VWIFNBIERFIENWMSUwIwYDVQQtExxJR1UyMjA0MjlDSDcg
LyBDT01MOTIwNzA4RUo3MR4wHAYDVQQFExUgLyBDT01MOTIwNzA4SEpDUlJTMDExF
DASBgNVBAsTC0dVQURBTEFKQVJBMIIBIjANBgkqhkiG9w0BAQEFAAOCAQ8AMIIBCg
KCAQEAzlWwWCuS3Guo0bHW+
0495rBlQPH8M/S3aghU7hgLCIKBb2fV1Vm/TIh0lxC3pjTEO5C7UOyoazuNmMXOOG
AcWx3JhjJ4OiKFtBfrZakxAOAjLec6h9Fr7rYdjBQfRohJ3eWE+gmKqvWSiPjv1Uc
xExdgVpsoSCZ2B0SgfsRUHCO14qx2wIxgznpOL2frxiOzv1
+FWeqOQtxtkc7WMW3J3PjlfzQh+lJBNlSJ28XG8DxuvjkUGWA513Rh04mTqWoikfb
LIVGkCUJxkIzNno5OtQNldoHCiTNM5CB92Vo0Pu58gdGJKWSNUtKO1S5wsudInRX5
F4q+QfkV7lUdBET81QIDAQABox0wGzAMBgNVHRMBAf8EAjAAMAsGA1UdDwQEAwIGw
DANBgkqhkiG9w0BAQsFAAOCAgEAvQrkgjMQjQB63apRuLP6NbXUztwxnVpML00M5X
nw2BlxmROdQs71m3glWdu42
+LyfBxhVxzAS6tTTB6U53z2SY13eDizt89ZndUqsSCs3l36GAr23ltpnPsnhqDL65
RM/ysu3dVq0PZcRB8gd0J5tKgEbI7gXUPpSJE3KuCsfOsa40sP7XhNB5/dBU3Xy1d
q/glFPcs3/DVkBGHs3L/45uuHYQItGVU7uRh2/lEC3z94wIyW8djFvJ9xZaVTAAyU
GMD97tpN1nwFYrT0i9MQxavz1TPCWlFT6kUEYSPkk5twmVhb8RlqQA+fjnyDeUKxY
FdGRqXhWeDgti8TtHJnm7fBJbyJhmgDcH01V58PU6VN84GnCxv/9x10SAwRQjr3ej
1zXM11gj6W2KfezGxOv4BVtuCp6zCH9oP6U0eo4615fm9TTohXz6
++TIaylc5RcrRC1lF+WnAQl9CbuWMMNIPYcJwqnh9UiVcarlmlEPWc+iW639Pwi9g
4Lq5+1q9iN8F4huNj21o22FShiFAX+kbDgPZN8QIE2PktBw7RjH+HduGSa5z+
9ds5hXB8tyoePreiOmvvKTz0YIbShgME3VcFe+iX+JUXrCQmC3SDhzL2JHJierZQI
OaLS3Zkd4k9gCdOQVxdMdY4u4Blt2rYfpopvH/+EKnxUJpdPxhoujA=
Exportacion="01" Moneda="MXN" TipoDeComprobante="I"
MetodoPago="PUE" FormaPago="03" SubTotal="209807.17"
Total="243376.32" LugarExpedicion="44600"
Sello="fjOIKrLcwDIsA/xCVwH6g/iXw2uJslvOpoL0HSdhMpgVShzvY65F7CSmjA
Bm1eMwHveSRkIt926ObNZ8q5YTeTF/RDcjVspiobgnEYn/R9cGsdgZdreQzxkm1c1
uU/iEIEVdHqvyW/4hqmRhqTtXsS9I3z19KdqCqRNtgs5kj8hKNEhvOulXncjsWLUk
Ietn0oXgAHf8URc40
+/HqWqEHEitSEf1fzY0LAGRz/hzIDUS9u5fHIdM0BhnzSjg0vIJz2oN+l7cOWF+pb
TiQdtNyT18YKzi46jRx+d8zs61CzC4J5c8drrzacrdC2I1o1sMH2siZNNIKV7CTBE
br/bmhQ==""><cfdi:Emisor Rfc="IGU220429CH7"

Nombre="INFRAESTRUCTURA GUSEV" RegimenFiscal="601"/>
<cfdi:Receptor Rfc="MJJ850101KP8" Nombre="MUNICIPIO DE JOCOTEPEC JALISCO" UsoCFDI="G03" DomicilioFiscalReceptor="45800" RegimenFiscalReceptor="603"/>
<cfdi:Conceptos>
<cfdi:Concepto ClaveProdServ="72101500" Cantidad="1.00" ClaveUnidad="E48" Descripcion="PAGO ESTIMACION NO. 1 (UNO) Y FINIQUITO DE LA OBRA "MANTENIMIENTO DE PINTURA E IMPERMEABILIZACION, RETIRO Y COLOCACION DE PISOS EN PLANTA DE AZOTEA EN EDIFICIO ADMINISTRATIVO DE LA CALLE HIDALGO SUR #187 " EN LA CABECERA MUNICIPAL DE JOCOTEPEC, JALISCO CON CONTRATO GMJ 032C-OP/2024 MENOS RETENCION 5 AL MILLAR (R.I.V. SEFUPU) PARA LA CONTRALORIA DEL ESTADO POR $ 1,498.62 PESOS, MONTO EFECTIVO PARA PAGO $ 241,877.70 PESOS" ValorUnitario="209807.17" Importe="209807.17" ObjetoImp="02">
<cfdi:Impuestos>
<cfdi:Traslados>
<cfdi:Traslado Base="209807.17" Impuesto="002" TipoFactor="Tasa" TasaOCuota="0.160000" Importe="33569.15"/>
</cfdi:Traslados>
</cfdi:Impuestos>
</cfdi:Concepto></cfdi:Conceptos><cfdi:Impuestos TotalImpuestosTrasladados="33569.15">
<cfdi:Traslados>
<cfdi:Traslado Base="209807.17" Impuesto="002" TipoFactor="Tasa" TasaOCuota="0.160000" Importe="33569.15"/>
</cfdi:Traslados>
</cfdi:Impuestos> <cfdi:Complemento>
<tfd:TimbreFiscalDigital
xmlns:tfd="http://www.sat.gob.mx/TimbreFiscalDigital"
xmlns:xsi="http://www.w3.org/2001/XMLSchema-instance"
xsi:schemaLocation="http://www.sat.gob.mx/TimbreFiscalDigital http://www.sat.gob.mx/sitio_internet/cfd/TimbreFiscalDigital/TimbreFiscalDigitalv11.xsd" Version="1.1" UUID="F1F98680-76B3-11EF-B50C-00155D014009" FechaTimbrado="2024-09-19T12:21:10"
RfcProvCertif="TBN040609RKA"
SelloCFD="fjOIKrLcwDIsA/xCVwH6g/iXw2uJslvOpoL0HSdhMpgVShzVYc5F7CS
mjABm1eMwHveSRkIt926ObNZ8q5YTeTF/RDcjVspiobgnEYn/R9oGsdgzureOzxkm
1cluU/iEIEVdHqvyW/4hqmRhqTtXsS9I3z19KdqCqRNtgs5kj8hKNHhyOuixncjSW
LUkIetn0oXgAHf8URc40
+/HqWqEHEitSEf1fzY0LAGRz/hzIDUS9u5fHIdM0BhnzSjg0vIJz2oN+l7cOWF+pb
TiQdtNyT18YKzi46jRx+d8zs61CzC4J5c8drrzacrdC2I1o1sMH2sIZNNIKV7CTBE
br/bmhQ==" NoCertificadoSAT="00001000000708361114"
SelloSAT="BIeq7k+rMIeJN4zltzZdIzMux4SKM9xD68sMjY6aeFAICJw7KIyiCCa
KfNwSQFJGFrPK3DOo1Llk/oa8OtyXZVstx/aauRUUSic1Lpm37wsgvpsopPYp037/S
g7fhTCYsfPaZlcrlhpgZ6gB3f9jEYyHwCnfPwImgv+
1Bk52fg23wtKuZig9nEKdEZFPy+JegI0CQ9Ye2KLUMzLLajMrdshJwzUpkkzYfLvM
MIegrCjhkEVcHCIFggpheXKt0s0/ZMnLSsb6q/fnSrrHF4866POd9
+lnMqFuHCtben5NBsiIt3xdyfG8RsbPXfCWQHaRVRJanlRRMJOzriJ58d/z32w==" />
</cfdi:Complemento>
</cfdi:Comprobante>

H. AYUNTAMIENTO DE JOCOTEPEC, JALISCO.	**No. DE CONTRATO: GMJ 029C-OP/2024**	
	CONTRATISTA: INFRAESTRUCTURA GUSEV S.A. DE C.V.	**ESTIMACIÓN** 1 (FINIQUITO)
	OBRA: MANTENIMIENTO DE PINTURA E IMPERMEABILIZACION, RETIRO Y COLOCACION DE PISOS EN PLANTA DE AZOTEA EN EDIFICIO ADMINISTRATIVO	**FECHA:** 13 DE SEPTIEMBRE DEL 2024
DIRECCION DE OBRAS PUBLICAS MUNICIPALES	**UBICACIÓN:** CALLE HIDALGO SUR #187, JOCOTEPEC JALISCO	**PERÍODO DE TRABAJO:** DEL 31/08/2024 AL 12/09/2024

RESUMEN DE LOS CONCEPTOS E IMPORTES QUE CONSTITUYEN LA ESTIMACION

No.	P A R T I D A S	I M P O R T E S
1	TRABAJOS DE MANTENIMIENTO EN EDIFICIO ADMINISTRATIVO	$ 299,724.43

MONTO DE ESTIMACIÓN	$	299,724.43
MENOS AMORTIZACIÓN ANTICIPO 30 %	$	89,917.26
S U B T O T A L .	$	209,807.17
I . V . A . 16%	$	33,569.15
SUMA	$	243,376.32
MENOS 5 AL MILLAR (R.I.V. SEFUPU)	$	1,498.62
NETO A PAGAR	$	241,877.70

ESTADO CONTABLE	IMPORTE	I . V . A .	TOTAL:
ASIGNACION	$ 299,724.43	$ 47,955.91	$ 347,680.34
IMPORTE DE ESTIMACION	$ 299,724.43	$ 47,955.91	$ 347,680.34
ACUMULADO ANTERIOR	$ -	$ -	$ -
ACUMULADO A LA FECHA	$ 299,724.43	$ 47,955.91	$ 347,680.34
SALDO POR EJERCER	$ -	$ -	$ -

AMORTIZACION DE A N T I C I P O			
ANTICIPO %	$ 89,917.26	$ 14,386.76	$ 104,304.02
AMORTIZACIÓN	$ 89,917.26	$ 14,386.76	$ 104,304.02
AMORTIZACIÓN ACUM. ANT.	$ -	$ -	$ -
AMORTIZACIÓN A LA FECHA	$ 89,917.26	$ 14,386.76	$ 104,304.02
FALTANTE POR AMORTIZAR	$ -	$ -	$ -

RESIDENTE DE OBRA	CONTRATISTA
ING. ARQ. EDGAR RUBEN SAUCEDO	INFRAESTRUCTURA GUSEV S.A. DE C.V.
SUPERVISOR DE OBRA	DIRECTORA DE OBRAS PUBLICAS
ARQ. JAIME CONDE GOMEZ	C. IMELDA KARINA PEREZ GONZALEZ

DIRECCION DE OBRAS PUBLICAS

H. AYUNTAMIENTO CONSTITUCIONAL DE JOCOTEPEC JALISCO

Jocotepec
Gobierno Municipal
2018 - 2021

DIRECCIÓN DE OBRAS PÚBLICAS MUNICIPALES

ESTIMACIÓN: 1 (FINIQUITO)

No. DE CONTRATO: GMJ 029C-OP/2024

PERÍODO DE TRABAJO: DEL 31/08/2024 AL 12/09/2024

OBRA : MANTENIMIENTO DE PINTURA E IMPERMEABILIZACION, RETIRO Y COLOCACION DE PISOS EN PLANTA DE AZOTEA EN EDIFICIO ADMINISTRATIVO

UBICACIÓN : CALLE HIDALGO SUR #187, JOCOTEPEC JALISCO

CONTRATISTA : INFRAESTRUCTURA GUSEV S.A. DE C.V.

FECHA: 13 DE SEPTIEMBRE DEL 2024

E S T I M A C I Ó N D E O B R A E J E C U T A D A

No.	CONCEPTO	UNIDAD	CANTIDADES					PRECIO UNITARIO	IMPORTES			
			PRESUPUESTO BASE	ACUMULADA ANTERIOR	ESTA ESTIMACION	ESTIMACION ACUMULADA	SALDO		PRESUPUESTO BASE	ESTA ESTIMACION	ESTIMACION ACUMULADA ANTERIOR	SALDO
	1.- TRABAJOS DE MANTENIMIENTO EN EDIFICIO ADMINISTRATIVO											
1	Suministro y aplicación de pintura vinílica acrílica colores básicos en aplanado rustico en muros interiores y exteriores, incluye: preparación de la superficie, sellador vinílico 5x1 clásico, aplicación a 2 manos hasta 15.00 m de altura	m2	4,618.00	0.00	4618.00	4,618.00	0.00	$47.41	$ 218,956.90	$ 218,956.90	$ -	$ -
2	Levantar piso y pega piso existente sobre superficie de terraza, incluye: mano de obra, herramienta, equipo, retiro de escombro y todo lo necesario para su correcta ejecución	m2	131.00	0.00	131.00	131.00	0.00	$103.82	$ 13,600.52	$ 13,600.52	$ -	$ -
3	Colado de hormigón de jalcreto en proporción 1:5:2 (mortero-jal-arena) en losa de azotea con pendiente del 2% a 3 aguas, espesor promedio 10 cm, incluye: mano de obra, fabricación de jalcreto en obra, subir a tercer nivel, nivelación, acabado repellado, curado de jalcreto, herramienta, equipo y todo lo necesario para su correcta ejecución	m2	131.00	0.00	131.00	131.00	0.00	$351.21	$ 46,008.10	$ 46,008.10	$ -	$ -
4	Suministro y aplicación de impermeabilizante acrílico fibratado a dos manos con membrana de refuerzo, incluye: materiales, mano de obra, limpieza de superficie, sellado de grietas, aplicación de primer, herramienta, equipo y todo lo necesario para su correcta ejecución	m2	208.00	0.00	208.00	208.00	0.00	$101.73	$ 21,158.91	$ 21,158.91	$ -	$ -
	SUBTOTAL								$ 299,724.43	$ 299,724.43		
								TOTAL	$ 299,724.43	$ 299,724.43	$ -	$ -

INFRAESTRUCTURA GUSEV S.A. DE C.V.
CONTRATISTA

ARQ. JAIME CONDE GOMEZ
SUPERVISOR DEL MUNICIPIO

C. IMELDA KARINA PEREZ GONZALEZ
DIRECTORA DE OBRAS PUBLICAS

GOBIERNO MUNICIPAL 2021 - 2024 JOCOTEPEC, JALISCO

DIRECCION DE OBRAS PUBLICAS

FECHA: 13 DE SEPTIEMBRE DEL 2024

OBRA: MANTENIMIENTO DE PINTURA E IMPERMEABILIZACION, RETIRO Y COLOCACION DE PISOS EN PLANTA DE AZOTEA EN EDIFICIO ADMINISTRATIVO

ESTIMACIÓN: 1 (FINIQUITO)

UBICACION: CALLE HIDALGO SUR #187, JOCOTEPEC JALISCO

DEL 31/08/2024 AL 12/09/2024

NUMEROS GENERADORES

CONCEPTO:	Suministro y aplicación de pintura vinílica acrílica colores básicos en aplanado rustico en muros interiores y exteriores, incluye: preparación de la superficie, sellador vinílico 5x1 clásico, aplicación a 2 manos hasta 15.00 m de altura

Unidad	Eje	Tramo	Largo (m)	Alto (m)	Numero de caras	Area (m2)	
m2	A	2-49	34.69	2.70	1.00	93.66	MUROS PRIMERA PLANTA
m2	C	47-49	2.80	2.70	2.00	15.12	MUROS PRIMERA PLANTA
m2	H	2-12	8.28	2.70	2.00	44.71	MUROS PRIMERA PLANTA
m2	H	38-49	5.44	2.70	2.00	29.38	MUROS PRIMERA PLANTA
m2	I	9-12	1.96	2.70	2.00	10.58	MUROS PRIMERA PLANTA
m2	J	34-44	7.19	2.70	2.00	38.83	MUROS PRIMERA PLANTA
m2	L	2-9	6.51	2.70	2.00	35.15	MUROS PRIMERA PLANTA
m2	M	12-23	10.80	2.70	2.00	58.32	MUROS PRIMERA PLANTA
m2	M	12-44	12.74	2.70	2.00	68.80	MUROS PRIMERA PLANTA
m2	N	9-12	1.95	2.70	2.00	10.53	MUROS PRIMERA PLANTA
m2	N	48-50	2.70	2.70	2.00	14.58	MUROS PRIMERA PLANTA
m2	O	9-12	1.95	2.70	2.00	10.53	MUROS PRIMERA PLANTA
m2	P	39-44	1.93	2.70	2.00	10.42	MUROS PRIMERA PLANTA
m2	R	2-6	3.73	2.70	2.00	20.14	MUROS PRIMERA PLANTA
m2	S	2-52	51.43	2.70	1.00	138.86	MUROS PRIMERA PLANTA
m2	2	A-S	14.60	2.70	2.00	78.84	MUROS PRIMERA PLANTA
m2	6	L-S	4.05	2.70	2.00	21.87	MUROS PRIMERA PLANTA
m2	8	H-L	4.06	2.70	2.00	21.92	MUROS PRIMERA PLANTA
m2	9	I-S	5.27	2.70	2.00	28.46	MUROS PRIMERA PLANTA
m2	12	D-S	8.98	2.70	2.00	48.49	MUROS PRIMERA PLANTA
m2	16	M-S	3.50	2.70	2.00	18.90	MUROS PRIMERA PLANTA
m2	I-22	A-J	9.10	2.70	2.00	49.14	MUROS PRIMERA PLANTA
m2	23	M-S	3.50	2.70	2.00	18.90	MUROS PRIMERA PLANTA
m2	C-25	A-D	7.17	2.70	2.00	38.72	MUROS PRIMERA PLANTA
m2	I-27	A-H	7.41	2.70	2.00	40.01	MUROS PRIMERA PLANTA
m2	28	A-C	3.15	2.70	2.00	17.01	MUROS PRIMERA PLANTA
m2	30	A-D	4.98	2.70	2.00	26.89	MUROS PRIMERA PLANTA
m2	30	J-S	6.66	2.70	2.00	35.96	MUROS PRIMERA PLANTA
m2	32	A-D	5.23	2.70	2.00	28.24	MUROS PRIMERA PLANTA
m2	34	H-J	2.07	2.70	2.00	11.18	MUROS PRIMERA PLANTA
m2	37	J-S	4.95	2.70	2.00	26.73	MUROS PRIMERA PLANTA
m2	39	J-S	4.95	2.70	2.00	26.73	MUROS PRIMERA PLANTA
m2	44	J-S	4.95	2.70	2.00	26.73	MUROS PRIMERA PLANTA
m2	47	A-H	6.68	2.70	2.00	36.07	MUROS PRIMERA PLANTA
m2	48	N-S	3.20	2.70	2.00	17.28	MUROS PRIMERA PLANTA
m2	49	A-H	7.07	2.70	2.00	38.18	MUROS PRIMERA PLANTA
m2	50	J-S	5.20	2.70	2.00	28.08	MUROS PRIMERA PLANTA
m2	52	L-S	4.09	2.70	1.00	11.04	MUROS PRIMERA PLANTA
m2	A	1-12	4.22	9.56	1.00	40.34	BOVEDAS PRIMERA PLANTA

m2	H	1-8	3.87	6.65	1.00	25.74	BOVEDAS PRIMERA PLANTA
m2	L	1-6	3.97	4.96	1.00	19.69	BOVEDAS PRIMERA PLANTA
m2	L	6-9	3.97	2.87	1.00	11.39	BOVEDAS PRIMERA PLANTA
m2	N	9-12	3.27	1.77	1.00	5.79	BOVEDAS PRIMERA PLANTA
m2	H	8-12	2.95	2.67	1.00	7.88	BOVEDAS PRIMERA PLANTA
m2	I	9-12	1.90	1.77	1.00	3.36	BOVEDAS PRIMERA PLANTA
m2	M	12-16	3.63	3.03	1.00	11.00	BOVEDAS PRIMERA PLANTA
m2	M	16-23	3.63	7.81	1.00	28.35	BOVEDAS PRIMERA PLANTA
m2	A	12-30	9.09	10	1.00	90.90	BOVEDAS PRIMERA PLANTA
m2	A	25-28	4.22	1.99	1.00	8.40	BOVEDAS PRIMERA PLANTA
m2	A	28-30	4.22	3.12	1.00	13.17	BOVEDAS PRIMERA PLANTA
m2	A-D	30-32	4.22	3	1.00	12.66	BOVEDAS PRIMERA PLANTA
m2	A-J	30-38	7.85	9.73	1.00	76.38	BOVEDAS PRIMERA PLANTA
m2	A-H	38-49	5.98	6.76	1.00	40.42	BOVEDAS PRIMERA PLANTA
m2	H-J	38-49	2.97	5.98	1.00	17.76	BOVEDAS PRIMERA PLANTA
m2	J-S	30-39	4.87	8.44	1.00	41.10	BOVEDAS PRIMERA PLANTA
m2	J-S	39-44	4.87	2.03	1.00	9.89	BOVEDAS PRIMERA PLANTA
m2	J-S	44-50	4.87	3.77	1.00	18.36	BOVEDAS PRIMERA PLANTA
m2	A	1-49	41.00	2.70	1.00	110.70	MUROS SEGUNDA PLANTA
m2	B	11-14	3.00	2.70	2.00	16.20	MUROS SEGUNDA PLANTA
m2	D	1-13	10.88	2.70	2.00	58.75	MUROS SEGUNDA PLANTA
m2	E	45-49	3.20	2.70	2.00	17.28	MUROS SEGUNDA PLANTA
m2	F	36-41	4.07	2.70	2.00	21.98	MUROS SEGUNDA PLANTA
m2	G	11-13	1.78	2.70	2.00	9.61	MUROS SEGUNDA PLANTA
m2	H	1-7	5.88	2.70	2.00	31.75	MUROS SEGUNDA PLANTA
m2	H"	13-30	19.65	1.00	2.00	39.30	MUROS SEGUNDA PLANTA
m2	I	15-24	9.00	2.70	2.00	48.60	MUROS SEGUNDA PLANTA
m2	K	26-29	3.70	1.00	2.00	7.40	MUROS SEGUNDA PLANTA
m2	K	34-49	9.82	2.70	2.00	53.03	MUROS SEGUNDA PLANTA
m2	L	11-15	3.59	2.70	2.00	19.39	MUROS SEGUNDA PLANTA
m2	O	5-11	6.40	2.70	2.00	34.56	MUROS SEGUNDA PLANTA
m2	O	34-35	1.48	2.70	2.00	7.99	MUROS SEGUNDA PLANTA
m2	S	1-49	41.00	2.70	1.00	110.70	MUROS SEGUNDA PLANTA
m2	1	A-D	4.22	2.70	2.00	22.79	MUROS SEGUNDA PLANTA
m2	1	H-S	7.93	1.00	2.00	15.86	MUROS SEGUNDA PLANTA
m2	2	D-S	10.47	2.70	2.00	56.54	MUROS SEGUNDA PLANTA
m2	5	D-H	2.63	2.70	2.00	14.20	MUROS SEGUNDA PLANTA
m2	7	D-H	2.63	2.70	2.00	14.20	MUROS SEGUNDA PLANTA
m2	8	D-H	1.00	2.70	2.00	5.40	MUROS SEGUNDA PLANTA
m2	11	A-S	14.60	2.70	2.00	78.84	MUROS SEGUNDA PLANTA
m2	13	D-H	3.21	2.70	2.00	17.33	MUROS SEGUNDA PLANTA
m2	C-14	A-D	4.95	2.70	2.00	26.73	MUROS SEGUNDA PLANTA
m2	15	I-S	7.72	2.70	2.00	41.69	MUROS SEGUNDA PLANTA
m2	17	I-S	5.19	2.70	2.00	28.03	MUROS SEGUNDA PLANTA
m2	18	I-S	5.19	2.70	2.00	28.03	MUROS SEGUNDA PLANTA
m2	I-19	I-L	3.47	2.70	2.00	18.74	MUROS SEGUNDA PLANTA
m2	20	Q-S	1.51	2.70	2.00	8.15	MUROS SEGUNDA PLANTA
m2	I-21	H-K	3.47	2.70	2.00	18.74	MUROS SEGUNDA PLANTA
m2	I-22	A-J	9.10	2.70	2.00	49.14	MUROS SEGUNDA PLANTA
m2	24	I-S	5.10	2.70	2.00	27.54	MUROS SEGUNDA PLANTA
m2	C-25	A-D	8.72	2.70	2.00	47.09	MUROS SEGUNDA PLANTA
m2	26	K-S	4.34	1.00	2.00	8.68	MUROS SEGUNDA PLANTA
m2	I-27	A-H	5.43	2.70	2.00	29.32	MUROS SEGUNDA PLANTA
m2	29	K-S	4.79	1.00	2.00	9.58	MUROS SEGUNDA PLANTA
m2	30	H"-S	7.80	2.70	2.00	42.12	MUROS SEGUNDA PLANTA
m2	33	A-H"	7.37	2.70	2.00	39.80	MUROS SEGUNDA PLANTA
m2	34	K-S	4.85	2.70	2.00	26.19	MUROS SEGUNDA PLANTA
m2	35	K-S	2.30	2.70	2.00	12.42	MUROS SEGUNDA PLANTA

m2	41	F-K	4.08	2.70	2.00	22.03	MUROS SEGUNDA PLANTA
m2	45	A-E	4.76	2.70	2.00	25.70	MUROS SEGUNDA PLANTA
m2	49	E-S	9.95	2.70	2.00	53.73	MUROS SEGUNDA PLANTA
m2	A-D	1-11	4.22	9.26	1.00	39.08	BOVEDAS SEGUNDA PLANTA
m2	D-H	2-5	2.45	1.54	1.00	3.77	BOVEDAS SEGUNDA PLANTA
m2	D-H	5-7	2.45	3.25	1.00	7.96	BOVEDAS SEGUNDA PLANTA
m2	H-O	1-11	5.68	9.26	1.00	52.60	BOVEDAS SEGUNDA PLANTA
m2	O-S	1-11	2.25	9.26	1.00	20.84	BOVEDAS SEGUNDA PLANTA
m2	A-H	8-11	6.67	2.61	1.00	17.41	BOVEDAS SEGUNDA PLANTA
m2	A-D	11-C14	4.22	1.93	1.00	8.14	BOVEDAS SEGUNDA PLANTA
m2	D-G	11-13	2.45	1.6	1.00	3.92	BOVEDAS SEGUNDA PLANTA
m2	D-L	11-15	4.40	2.98	1.00	13.11	BOVEDAS SEGUNDA PLANTA
m2	L-S	11-15	4.16	2.98	1.00	12.40	BOVEDAS SEGUNDA PLANTA
m2	I-S	15-17	5.12	1.6	1.00	8.19	BOVEDAS SEGUNDA PLANTA
m2	I-S	17-18	4.16	3.78	1.00	15.72	BOVEDAS SEGUNDA PLANTA
m2	I-S	18-24	4.16	3.78	1.00	15.72	BOVEDAS SEGUNDA PLANTA
m2	A	1-49	41.00	2.70	1.00	110.70	MUROS TERCERA PLANTA
m2	D	1-13	7.00	2.70	2.00	37.80	MUROS TERCERA PLANTA
m2	E	45-49	3.20	2.70	2.00	17.28	MUROS TERCERA PLANTA
m2	F	36-41	4.07	2.70	2.00	21.98	MUROS TERCERA PLANTA
m2	H	1-2	1.10	1.10	2.00	2.42	MUROS TERCERA PLANTA
m2	H"	13-30	20.18	1.00	2.00	40.36	MUROS TERCERA PLANTA
m2	K	26-29	3.70	1.00	2.00	7.40	MUROS TERCERA PLANTA
m2	K	34-49	9.82	2.70	2.00	53.03	MUROS TERCERA PLANTA
m2	O	34-35	1.48	2.70	2.00	7.99	MUROS TERCERA PLANTA
m2	S	1-49	38.00	2.70	1.00	102.60	MUROS TERCERA PLANTA
m2	1	H-S	7.93	1.10	2.00	17.45	MUROS TERCERA PLANTA
m2	2	D-H	2.43	1.10	2.00	5.35	MUROS TERCERA PLANTA
m2	3	Q"-S	1.26	2.70	2.00	6.80	MUROS TERCERA PLANTA
m2	4	A-D	4.40	2.70	2.00	23.76	MUROS TERCERA PLANTA
m2	C-10	A-D	5.21	2.70	2.00	28.13	MUROS TERCERA PLANTA
m2	11	A-A"	1.00	2.70	2.00	5.40	MUROS TERCERA PLANTA
m2	13	D-H	1.71	2.70	2.00	9.23	MUROS TERCERA PLANTA
m2	C-14	A-D	4.95	2.70	2.00	26.73	MUROS TERCERA PLANTA
m2	I-19	I-L	3.47	2.70	2.00	18.74	MUROS TERCERA PLANTA
m2	I-21	H-K	3.47	2.70	2.00	18.74	MUROS TERCERA PLANTA
m2	I-22	A-J	9.10	2.70	2.00	49.14	MUROS TERCERA PLANTA
m2	C-25	A-D	8.72	2.70	2.00	47.09	MUROS TERCERA PLANTA
m2	26	K-S	4.34	1.00	2.00	8.68	MUROS TERCERA PLANTA
m2	I-27	A-H	5.43	2.70	2.00	29.32	MUROS TERCERA PLANTA
m2	29	K-S	4.79	1.00	2.00	9.58	MUROS TERCERA PLANTA
m2	30	H"-S	7.80	2.70	2.00	42.12	MUROS TERCERA PLANTA
m2	33	A-H"	7.37	2.70	2.00	39.80	MUROS TERCERA PLANTA
m2	34	K-S	4.85	2.70	2.00	26.19	MUROS TERCERA PLANTA
m2	35	K-S	2.30	2.70	2.00	12.42	MUROS TERCERA PLANTA
m2	36	A-F	6.24	2.70	2.00	33.70	MUROS TERCERA PLANTA
m2	41	F-K	4.08	2.70	2.00	22.03	MUROS TERCERA PLANTA
m2	45	A-E	4.76	2.70	2.00	25.70	MUROS TERCERA PLANTA
m2	49	E-S	9.95	2.70	2.00	53.73	MUROS TERCERA PLANTA
m2	C-10-C13	A-D	4.22	18.92	1.00	79.84	BOVEDAS TERCERA PLANTA
m2	3-6	Q´-S	1.25	3.47	1.00	4.34	BOVEDAS TERCERA PLANTA
m2	A-F	36-45	4.76	4.27	1.00	20.33	BOVEDAS TERCERA PLANTA
m2	A-E	45-51	4.76	4.7	1.00	22.37	BOVEDAS TERCERA PLANTA
m2	E-K	41-51	5.66	5.1	1.00	28.87	BOVEDAS TERCERA PLANTA
m2	K-S	34-51	4.77	11.37	1.00	54.23	BOVEDAS TERCERA PLANTA
m2	K-S	30-34	4.77	4.22	1.00	20.13	BOVEDAS TERCERA PLANTA
m2	A	1-49	38.00	1	1.00	38.00	MUROS CUARTA PLANTA
m2	E	41-51	4.49	1.1	2.00	9.88	MUROS CUARTA PLANTA

m2	S	29-51	13.32	2.7	2.00	71.93	MUROS CUARTA PLANTA
m2	C-25	A-S	13.84	1.1	2.00	30.45	MUROS CUARTA PLANTA
m2	30	M-S	5.97	2.7	2.00	32.24	MUROS CUARTA PLANTA
m2	31	M-S	3.91	2.7	2.00	21.11	MUROS CUARTA PLANTA
m2	45	A-E	4.85	1.2	2.00	11.64	MUROS CUARTA PLANTA
m2	49	E-S	4.86	2.7	2.00	26.24	MUROS CUARTA PLANTA
m2	51	E-S	15.95	1	2.00	31.90	MUROS CUARTA PLANTA
m2	A"	29-51	62.00	0.6	2	74.40	MUROS QUINTA PLANTA
					Total (m2)=	**4980.11**	

AREAS A DESCONTAR

Ubicación	Descripcion	Largo (m)	Alto (m)	Area (m2)	
PUERTON DE INGRESO PIRNCIPAL	PUERTON	3.74	3.00	11.22	Primera planta
PUERTA DE INGRESO PRINCIPAL	PUERTA	2.09	2.65	5.54	Primera planta
VENTANAL INGRESO PRINCIPAL	PUERTA	2.24	2.65	5.94	Primera planta
VENTANAL INGRESO PRINCIPAL	PUERTA	2.20	2.65	5.83	Primera planta
PUERTA DE INGRESO PRINCIPAL	PUERTA	1.10	2.15	2.37	Primera planta
REGLAMENTOS	CLARO	3.00	2.60	7.80	Primera planta
REGLAMENTOS	CLARO	2.45	2.60	6.37	Primera planta
OF-REGLAMENTOS	PUERTA	0.90	2.10	1.89	Primera planta
OF-REGLAMENTOS (BAÑO)	PUERTA	0.70	2.10	1.47	Primera planta
OF-REGLAMENTOS	PUERTA	0.87	2.10	1.83	Primera planta
OF-REGLAMENTOS	PUERTA	0.90	2.15	1.94	Primera planta
OF-REGLAMENTOS	PUERTA	0.80	2.10	1.68	Primera planta
COCHERA PRINCIPAL	CLARO	3.00	2.60	7.80	Primera planta
OF-REGLAMENTOS	VENTANA	0.90	2.10	1.89	Primera planta
OF- DIRECCION AGUA POTABLE	VENTANA	0.80	2.10	1.68	Primera planta
OF- DIRECCION AGUA POTABLE	PUERTA	1.00	2.15	2.15	Primera planta
OF- AGUA POTABLE	PUERTA	3.65	2.75	10.04	Primera planta
OF- AGUA POTABLE	VENTANA	1.00	1.00	1.00	Primera planta
BODEGA DE LIMPIEZA	PUERTA	1.00	2.10	2.10	Primera planta
BODEGA DE LIMPIEZA	VENTANA	1.00	1.20	1.20	Primera planta
OF-DE ARCHIVOS	PUERTA	1.00	2.10	2.10	Primera planta
OF-DE ARCHIVOS	VENTANAS	0.50	2.00	1.00	Primera planta
OF-DE ARCHIVOS	VENTANAS	0.50	2.00	1.00	Primera planta
OF -PANTEONES	VENTANAS	1.20	2.00	2.40	Primera planta
OF -PANTEONES	VENTANAS	1.20	2.00	2.40	Primera planta
OF -PANTEONES	PUERTA	1.10	2.60	2.86	Primera planta
OF -PANTEONES	PUERTA	0.80	2.10	1.68	Primera planta
OF -PANTEONES	PUERTA	0.80	2.10	1.68	Primera planta
OF -PANTEONES	VENTANAS	0.30	1.00	0.30	Primera planta
OF -PANTEONES	VENTANAS	0.30	1.00	0.30	Primera planta
SALA DE ESPERA PARA CAJAS	CLARO	1.94	2.50	4.85	Primera planta
SALA DE ESPERA PARA CAJAS	CLARO	2.80	2.50	7.00	Primera planta
OF-INGRESOS	PUERTA	0.90	2.10	1.89	Primera planta
OF-INGRESOS	VENTANAS	2.90	1.10	3.19	Primera planta
OF-INGRESOS	VENTANAS	2.90	1.10	3.19	Primera planta
OF-INGRESOS	PUERTAS	0.90	2.10	1.89	Primera planta
OF-INGRESOS	PUERTAS	0.90	2.10	1.89	Primera planta
OF-INGRESOS	VENTANAL	2.65	2.75	7.29	Primera planta
OF-INGRESOS	VENTANAL	2.67	2.76	7.37	Primera planta
BAÑOS PUBLICOS CATASTRO	VENTANA	0.85	1.00	0.85	Primera planta
BAÑOS PUBLICOS CATASTRO	VENTANA	0.60	1.15	0.69	Primera planta
BAÑOS PUBLICOS CATASTRO	PUERTA	0.87	2.10	1.83	Primera planta
BAÑOS PUBLICOS CATASTRO	PUERTA	0.87	2.10	1.83	Primera planta
BAÑOS PUBLICOS CATASTRO	CLARO	1.00	2.10	2.10	Primera planta
BAÑOS PUBLICOS CATASTRO	VENTANA	0.86	1.15	0.99	Primera planta
OF-CATASTRO	VENTANA	0.78	1.10	0.86	Primera planta

OF-CATASTRO	PUERTA	0.93	2.10	1.95	Primera planta
OF-OBRA PUBLICA	PUERTA	0.90	2.1	1.89	Segunda planta
OF-OBRA PUBLICA	VENTA	0.60	0.6	0.36	Segunda planta
OF-OBRA PUBLICA	PUERTA	1.00	3	3	Segunda planta
OF-OBRA PUBLICA	PUERTA	1.63	2.5	4.075	Segunda planta
OF-OBRA PUBLICA	VENTANA	1.50	1.6	2.4	Segunda planta
OF-OBRA PUBLICA	PUERTA	0.90	2.1	1.89	Segunda planta
OF-OBRA PUBLICA	PUERTA	1.00	2.1	2.1	Segunda planta
OF-OBRA PUBLICA	PUERTA	0.90	2.1	1.89	Segunda planta
OF-OBRA PUBLICA	PUERTA	0.90	2.1	1.89	Segunda planta
OF-OBRA PUBLICA	PUERTA	0.80	2.1	1.68	Segunda planta
OF-OBRA PUBLICA	PUERTA	0.80	2.1	1.68	Segunda planta
OF-OBRA PUBLICA	VENTANA	0.76	0.4	0.304	Segunda planta
OF-OBRA PUBLICA BAÑO	PUERTA	0.90	2.1	1.89	Segunda planta
OF-OBRA PUBLICA	PUERTA	1.60	2.3	3.68	Segunda planta
OF- TESORERIA	PUERTA	2.00	2.3	4.6	Segunda planta
OF- TESORERIA	VENTANA	0.70	1.05	0.735	Segunda planta
OF- TESORERIA	PUERTA	0.90	2.05	1.845	Segunda planta
OF- TESORERIA	VENTANA	0.50	0.8	0.4	Segunda planta
OF- TESORERIA	VENTANA	4.40	1.5	6.6	Segunda planta
OF- TESORERIA	VENTANA	0.88	0.9	0.792	Segunda planta
OF- TESORERIA	PUERTA	1.00	2.1	2.1	Segunda planta
OF- TESORERIA INGRESO P.	PUERTA	2.16	3.52	7.6032	Segunda planta
OF- TESORERIA	PUERTA	1.00	2.1	2.1	Segunda planta
OF- TESORERIA	VENTANA	1.70	1.1	1.87	Segunda planta
OF- TESORERIA	PUERTA	3.00	2.45	7.35	Segunda planta
OF- TESORERIA	VENTANA	1.20	1.6	1.92	Segunda planta
OF- TESORERIA	PUERTA	4.20	2.45	10.29	Segunda planta
OF- TESORERIA	VENTANA	0.60	1.6	0.96	Segunda planta
OF- TESORERIA	VENTANA	0.60	1.6	0.96	Segunda planta
OF- TESORERIA	PUERTA	0.90	2.1	1.89	Segunda planta
OF- TESORERIA	PUERTA	3.65	2.55	9.3075	Segunda planta
OF- TESORERIA	PUERTA	1.00	2.1	2.1	Segunda planta
OF- TESORERIA	PUERTA	0.08	2.1	0.168	Segunda planta
OF- TESORERIA	PUERTA	0.08	2.1	0.168	Segunda planta
OF- TESORERIA	PUERTA	0.08	2.1	0.168	Segunda planta
OF- TESORERIA	VENTANA	1.20	1.5	1.8	Segunda planta
OF- TESORERIA	VENTANA	1.20	1.5	1.8	Segunda planta
SISTEMAS	PUERTAS	0.98	2.05	2.009	Tercera planta
CUBO DE OBRAS PUBLICAS	PUERTAS	0.90	2.1	1.89	Tercera planta
OF- TRASPARENCIA	PUERTAS	1.00	2.35	2.35	Tercera planta
OF- TRASPARENCIA	VENTANA	4.40	1.5	6.6	Tercera planta
OF- TRASPARENCIA	VENTANA	1.95	1.45	2.8275	Tercera planta
OF- TRASPARENCIA	VENTANA	1.20	1.5	1.8	Tercera planta
OF- TRASPARENCIA	VENTANA	1.70	1.82	3.094	Tercera planta
OF DESARROLLO URBANO	PUERTA	2.16	3.52	7.6032	Tercera planta
OF DESARROLLO URBANO	VENTANA	1.70	1.1	1.87	Tercera planta
OF DESARROLLO URBANO	PUERTA	3.00	2.45	7.35	Tercera planta
OF DESARROLLO URBANO	VENTANA	1.20	1.6	1.92	Tercera planta
OF DESARROLLO URBANO	PUERTA	4.20	2.45	10.29	Tercera planta
OF DESARROLLO URBANO	VENTANA	0.60	1.6	0.96	Tercera planta
OF DESARROLLO URBANO	VENTANA	0.60	1.6	0.96	Tercera planta
OF DESARROLLO URBANO	PUERTA	0.90	2.1	1.89	Tercera planta
OF DESARROLLO URBANO	PUERTA	3.65	2.55	9.3075	Tercera planta
OF DESARROLLO URBANO	PUERTA	1.00	2.1	2.1	Tercera planta
OF DESARROLLO URBANO	PUERTA	0.08	2.1	0.168	Tercera planta
OF DESARROLLO URBANO	PUERTA	0.08	2.1	0.168	Tercera planta
OF DESARROLLO URBANO	PUERTA	0.08	2.1	0.168	Tercera planta
OF DESARROLLO URBANO	VENTANA	1.20	1.5	1.8	Tercera planta

TERRAZA	VENTANA	1.36	1.5	2.04	Cuarta planta
TERRAZA	VENTANA	3.10	1.5	4.65	Cuarta planta
TERRAZA	PUERTA	3.00	2.5	7.5	Cuarta planta
TERRAZA	VENTANA	1.17	1.5	1.755	Cuarta planta
TERRAZA	VENTANA	1.36	1.5	2.04	Cuarta planta
TERRAZA	VENTANA	1.65	1.5	2.475	Cuarta planta
TERRAZA	VENTANA	2.70	1.5	4.05	Cuarta planta
TERRAZA	VENTANA	1.40	1.5	2.1	Cuarta planta
TERRAZA	VENTANA	1.80	1.5	2.7	Cuarta planta
TERRAZA	VENTANA	1.84	1.5	2.76	Cuarta planta
TERRAZA	VENTANA	1.20	1.2	1.44	Cuarta planta
TERRAZA	VENTANA	4.07	1.5	6.105	Cuarta planta
TERRAZA	VENTANA	0.40	1	0.4	Cuarta planta
TERRAZA	VENTANA	0.40	1	0.4	Cuarta planta
TERRAZA	VENTANAL	3.00	2.5	7.5	Cuarta planta
			Total (m2)=	**362.11**	

RESUMEN

Area total de muros y bovedas (m2)=	4980.11
Areas de ventanas y puertas (m2)=	362.11
Areas de muros y bovedas - areas de ventanas y puertas (m2)=	**4618.00**

C. IMELDA KARINA PEREZ GONZALEZ	ARQ. JAIME CONDE GOMEZ	ING. ARQ. EDGAR RUBEN SAUCEDO
DIRECTOR DE OBRAS PUBLICAS	SUPERVISOR DE OBRA	RESIDENTE DE OBRA

GOBIERNO MUNICIPAL 2021 2024 ESTADOS UNIDOS MEXICANOS JOCOTEPEC, JALISCO

DIRECCIÓN DE GESTIÓN DE PROYECTOS ESTRATÉGICOS

ARCHIVO FOTOGRAFICO PLANTA BAJA

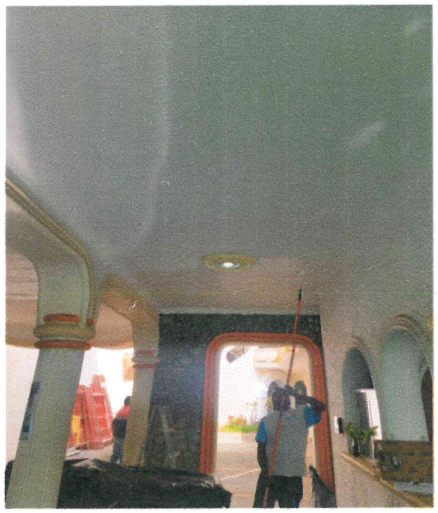

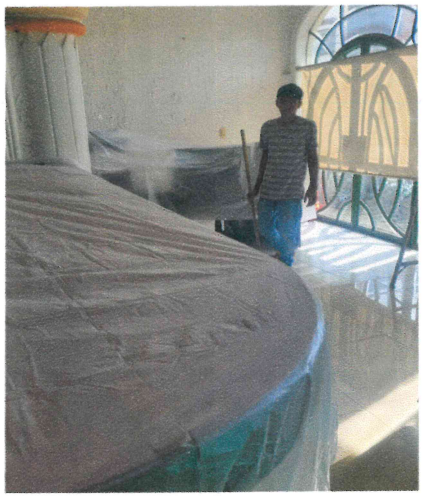

C. IMELDA KARINA PEREZ GONZALEZ	ARQ. JAIME CONDE GOMEZ	ING. ARQ. EDGAR RUBEN SAUCEDO
DIRECTOR DE OBRAS PUBLICAS	SUPERVISOR DE OBRA	RESIDENTE DE OBRA

2021 GOBIERNO MUNICIPAL 2024 ESTADOS UNIDOS MEXICANOS JOCOTEPEC, JALISCO

DIRECCIÓN DE GESTIÓN DE PROYECTOS ESTRATÉGICOS

ARCHIVO FOTOGRAFICO PLANTA BAJA

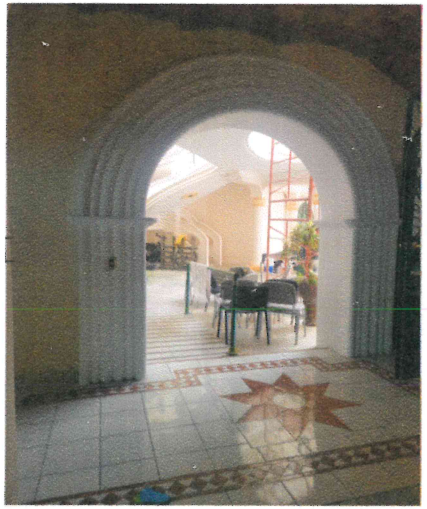

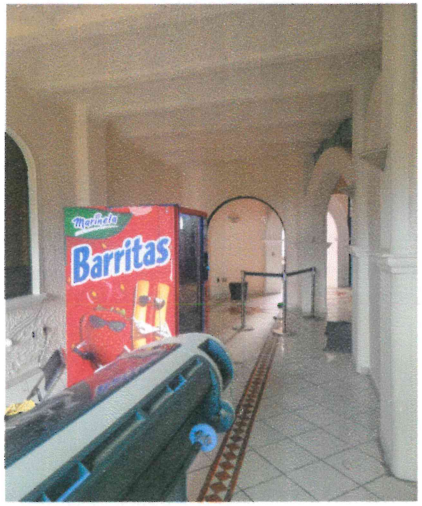

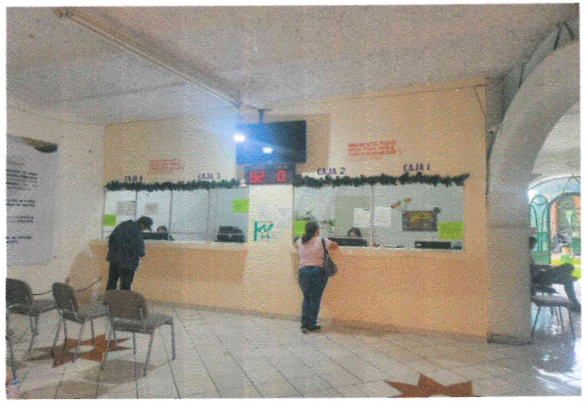

C. IMELDA KARINA PEREZ GONZALEZ	ARQ. JAIME CONDE GOMEZ	ING. ARQ. EDGAR RUBEN SAUCEDO
DIRECTOR DE OBRAS PUBLICAS	SUPERVISOR DE OBRA	RESIDENTE DE OBRA

GOBIERNO MUNICIPAL 2021 ESTADOS UNIDOS MEXICANOS JOCOTEPEC, JALISCO

DIRECCIÓN DE GESTIÓN DE PROYECTOS ESTRATÉGICOS

ARCHIVO FOTOGRAFICO SEGUNDA PLANTA

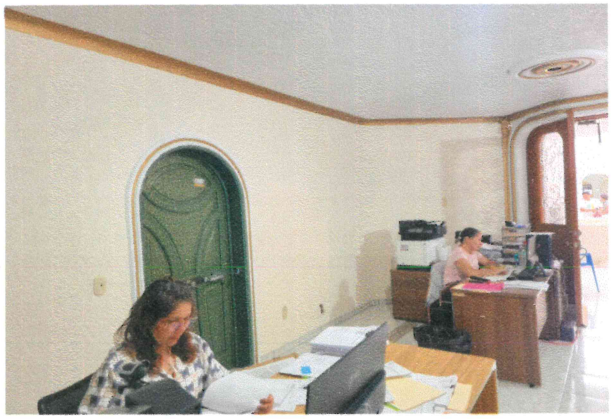

C. IMELDA KARINA PEREZ GONZALEZ	ARQ. JAIME CONDE GOMEZ	ING. ~~ARQ.~~ EDGAR RUBEN SAUCEDO
DIRECTOR DE OBRAS PUBLICAS	SUPERVISOR DE OBRA	RESIDENTE DE OBRA

GOBIERNO MUNICIPAL 2021 2024 ESTADOS UNIDOS MEXICANOS JOCOTEPEC, JALISCO

DIRECCIÓN DE GESTIÓN DE PROYECTOS ESTRATÉGICOS

ARCHIVO FOTOGRAFICO SEGUNDA PLANTA

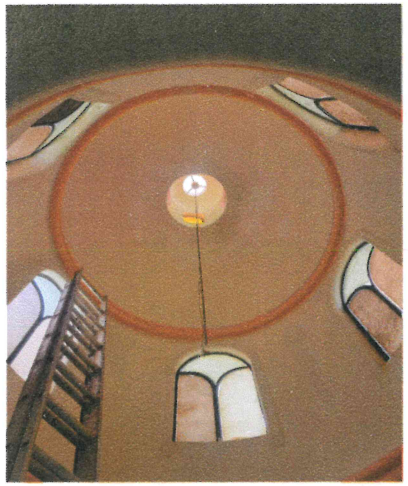

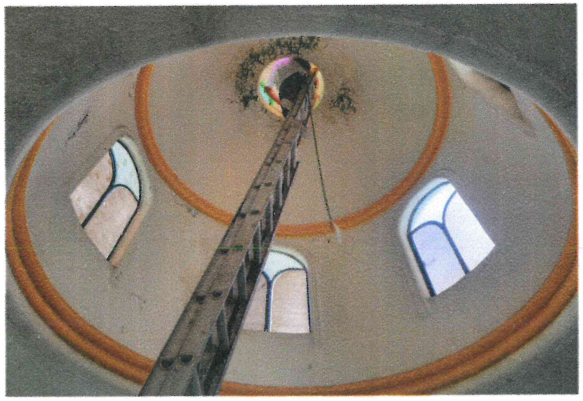

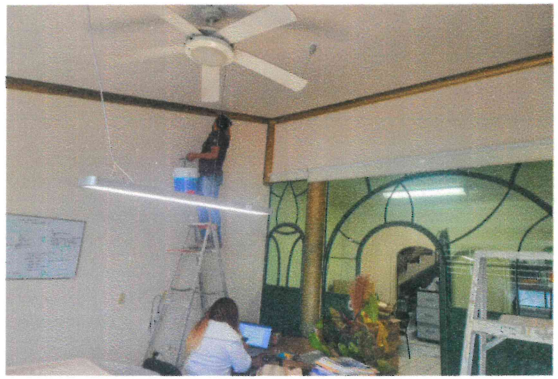

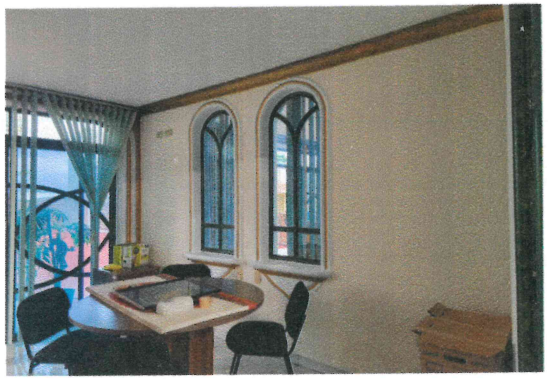

C. IMELDA KARINA PEREZ GONZALEZ	ARQ. JAIME CONDE GOMEZ	ING. ARQ. EDGAR RUBEN SAUCEDO
DIRECTOR DE OBRAS PUBLICAS	SUPERVISOR DE OBRA	RESIDENTE DE OBRA

GOBIERNO MUNICIPAL 2021 2024 ESTADOS UNIDOS MEXICANOS JOCOTEPEC, JALISCO

DIRECCIÓN DE GESTIÓN DE PROYECTOS ESTRATÉGICOS

ARCHIVO FOTOGRAFICO TERCERA PLANTA

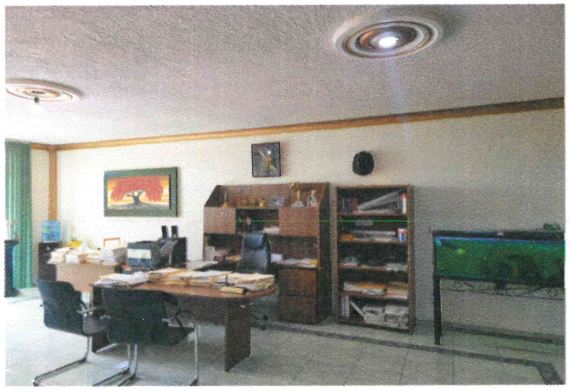

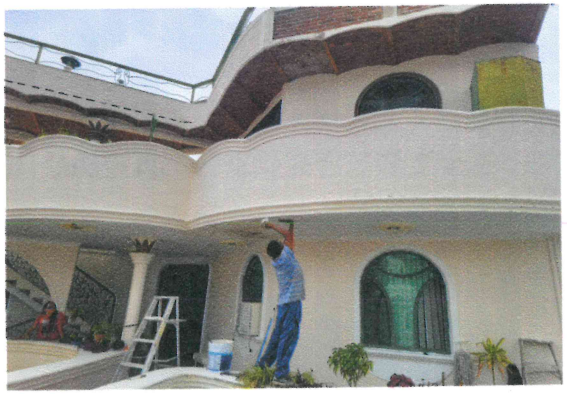

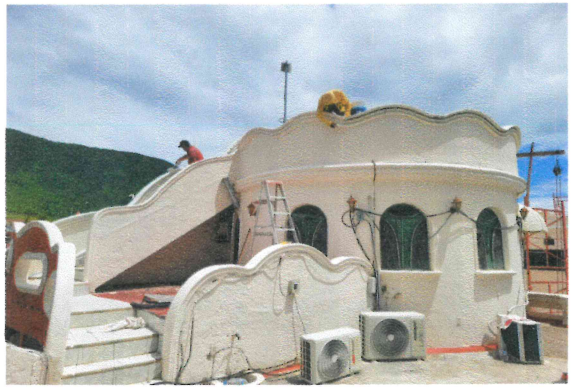

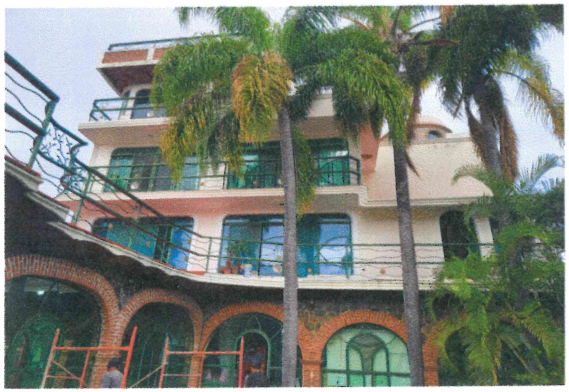

C. IMELDA KARINA PEREZ GONZALEZ	ARQ. JAIME CONDE GOMEZ	ING. ARQ. EDGAR RUBEN SAUCEDO
DIRECTOR DE OBRAS PUBLICAS	SUPERVISOR DE OBRA	RESIDENTE DE OBRA

GOBIERNO MUNICIPAL 2021 2024 ESTADOS UNIDOS MEXICANOS JOCOTEPEC, JALISCO

DIRECCIÓN DE GESTIÓN DE PROYECTOS ESTRATÉGICOS

ARCHIVO FOTOGRAFICO CUARTA PLANTA

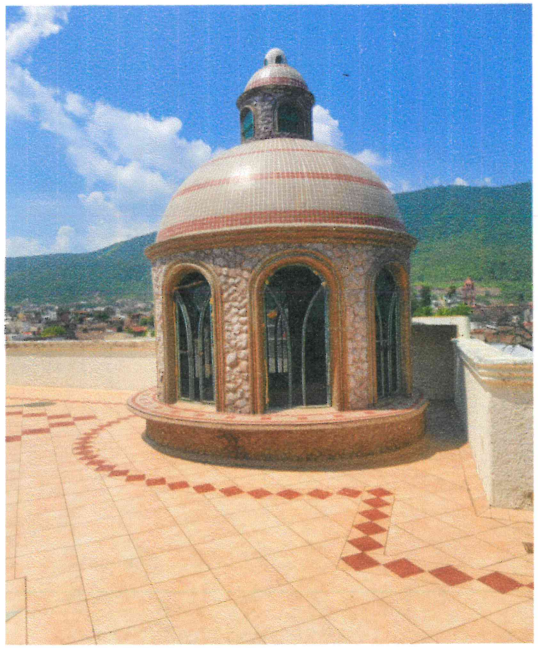

C. IMELDA KARINA PEREZ GONZALEZ	ARQ. JAIME CONDE GOMEZ	ING. ARQ. EDGAR RUBEN SAUCEDO
DIRECTOR DE OBRAS PUBLICAS	SUPERVISOR DE OBRA	RESIDENTE DE OBRA

GOBIERNO MUNICIPAL
ESTADOS UNIDOS MEXICANOS
2021-2024
JOCOTEPEC, JALISCO

DIRECCIÓN DE GESTIÓN
DE PROYECTOS ESTRATEGICOS

ARCHIVO FOTOGRAFICO QUINTA PLANTA

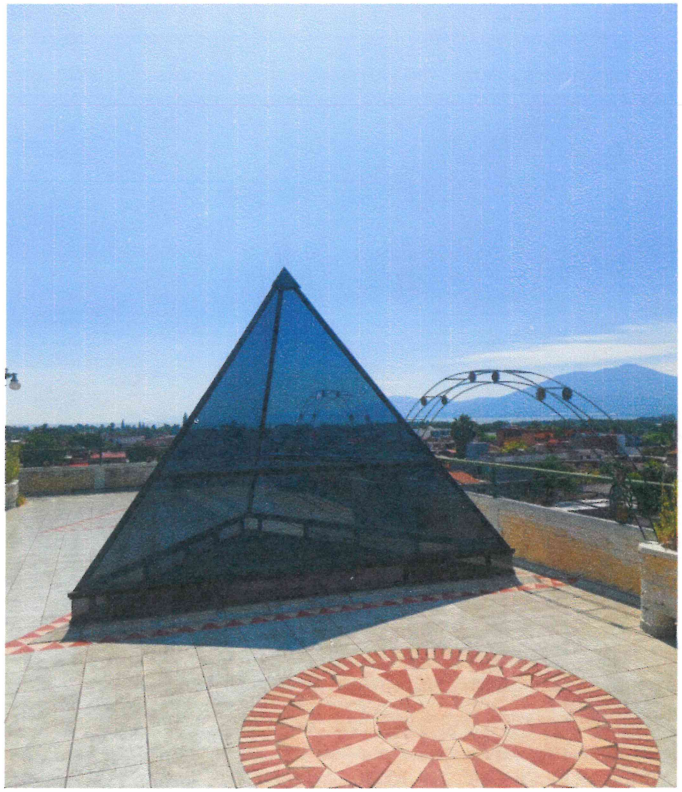

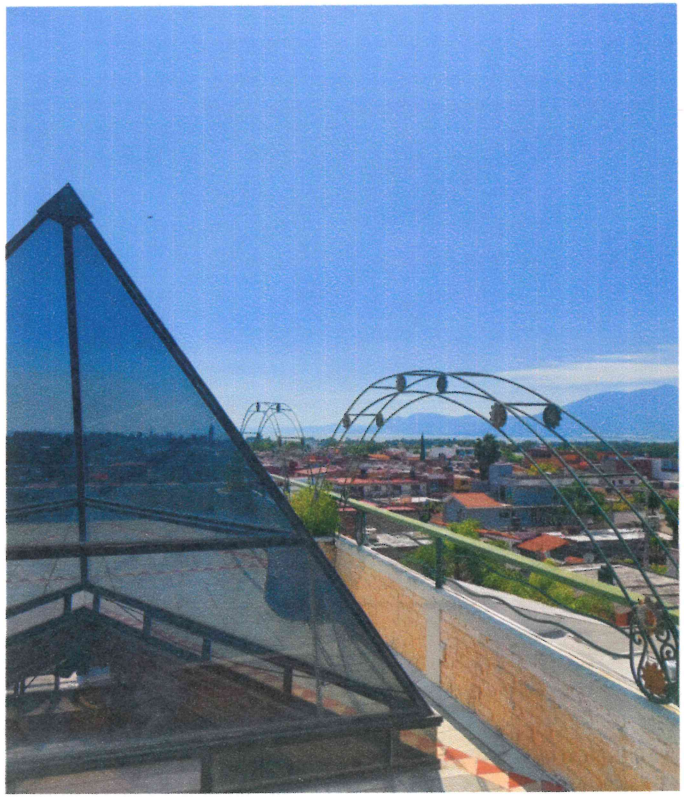

C. IMELDA KARINA PEREZ GONZALEZ	ARQ. JAIME CONDE GOMEZ	ING. ARQ. EDGAR RUBEN SAUCEDO
DIRECTOR DE OBRAS PUBLICAS	SUPERVISOR DE OBRA	RESIDENTE DE OBRA

GOBIERNO MUNICIPAL 2021 2024 ESTADOS UNIDOS MEXICANOS JOCOTEPEC, JALISCO

DIRECCIÓN DE GESTIÓN DE PROYECTOS ESTRATÉGICOS

FECHA: 13 DE SEPTIEMBRE DEL 2024

OBRA: MANTENIMIENTO DE PINTURA E IMPERMEABILIZACION, RETIRO Y COLOCACION DE PISOS EN PLANTA DE AZOTEA EN EDIFICIO ADMINISTRATIVO

ESTIMACIÓN: 1 (FINIQUITO)

UBICACION: CALLE HIDALGO SUR #187, JOCOTEPEC JALISCO

DEL 31/08/2024 AL 12/09/2024

NUMEROS GENERADORES

CONCEPTO:	Levantar piso y pega piso existente sobre superficie de terraza, incluye: mano de obra, herramienta, equipo, retiro de escombro y todo lo necesario para su correcta ejecución

Unidad	Eje	Tramo	Largo (m)	Ancho (m)	Area (m2)
m2	1-3	H-S	7.66	1.38	10.57
m2	3-13	D-S	8.89	8.26	73.43
m2	13-C25	I-S	11.17	5.46	60.99
				Total (m2)=	144.99

Areas a descontar (cupulas)

π	Diametro (m)	Area (π x diametro ^{2} x 0.25) m2
3.1416	3.40	9.08
3.1416	2.50	4.91
	Total (m2)=	13.99

Area total - cupulas (m2)= 131.00

C. IMELDA KARINA PEREZ GONZALEZ	ARQ. JAIME CONDE GOMEZ	ING. ARQ. EDGAR RUBEN SAUCEDO
DIRECTOR DE OBRAS PUBLICAS	SUPERVISOR DE OBRA	RESIDENTE DE OBRA

GOBIERNO MUNICIPAL 2021 2024 ESTADOS UNIDOS MEXICANOS JOCOTEPEC, JALISCO

DIRECCIÓN DE GESTIÓN DE PROYECTOS ESTRATÉGICOS

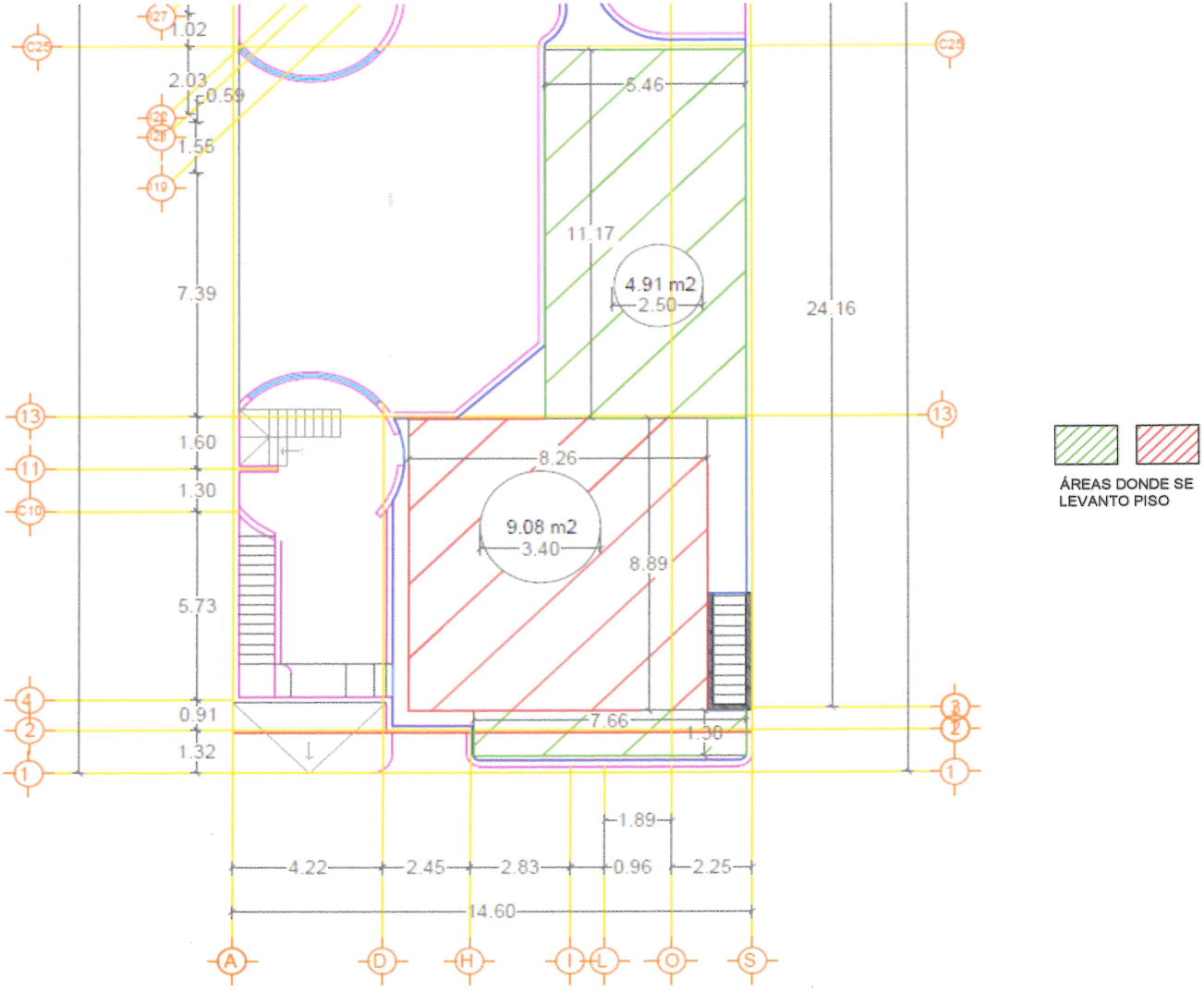

3° PISO

C. IMELDA KARINA PEREZ GONZALEZ	ARQ. JAIME CONDE GOMEZ	ING. ARQ. EDGAR RUBEN SAUCEDO
DIRECTOR DE OBRAS PUBLICAS	SUPERVISOR DE OBRA	RESIDENTE DE OBRA

GOBIERNO MUNICIPAL 2021 2024 ESTADOS UNIDOS MEXICANOS JOCOTEPEC, JALISCO

DIRECCIÓN DE GESTIÓN DE PROYECTOS ESTRATÉGICOS

ARCHIVO FOTOGRAFICO

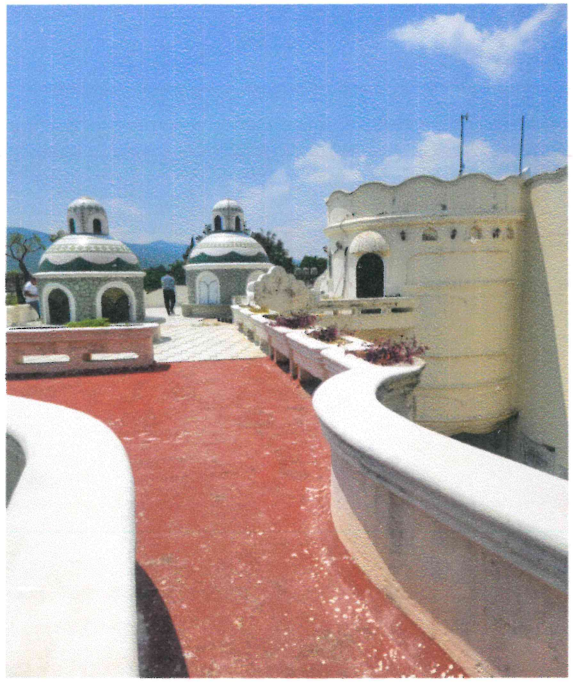

C. IMELDA KARINA PEREZ GONZALEZ	ARQ. JAIME CONDE GOMEZ	ING. ARQ. EDGAR RUBEN SAUCEDO
DIRECTOR DE OBRAS PUBLICAS	SUPERVISOR DE OBRA	RESIDENTE DE OBRA

2021 GOBIERNO MUNICIPAL 2024
ESTADOS UNIDOS MEXICANOS
JOCOTEPEC, JALISCO

DIRECCIÓN DE GESTIÓN
DE PROYECTOS ESTRATÉGICOS

FECHA: 13 DE SEPTIEMBRE DEL 2024

OBRA: MANTENIMIENTO DE PINTURA E IMPERMEABILIZACION, RETIRO Y COLOCACION DE PISOS EN PLANTA DE AZOTEA EN EDIFICIO ADMINISTRATIVO

ESTIMACIÓN: 1 (FINIQUITO)

UBICACION: CALLE HIDALGO SUR #187, JOCOTEPEC JALISCO

DEL 31/08/2024 AL 12/09/2024

NUMEROS GENERADORES

CONCEPTO: Colado de hormigón de jalcreto en proporción 1:5:2 (mortero-jal-arena) en losa de azotea con pendiente del 2% a 3 aguas, espesor promedio 10 cm, incluye: mano de obra, fabricación de jalcreto en obra, subir a tercer nivel, nivelación, acabado repellado, curado de jalcreto, herramienta, equipo y todo lo necesario para su correcta ejecución

Unidad	Eje	Tramo	Largo (m)	Ancho (m)	Area (m2)
m2	1-3	H-S	7.66	1.38	10.57
m2	3-13	D-S	8.89	8.26	73.43
m2	13-C25	I-S	11.17	5.46	60.99
				Total (m2)=	144.99

Areas a descontar (cupulas)

π	Diametro (m)	Area (π x diametro ^{2} x 0.25) m2
3.1416	3.40	9.08
3.1416	2.50	4.91
	Total (m2)=	13.99

Area total - cupulas (m2)= 131.00

C. IMELDA KARINA PEREZ GONZALEZ	ARQ. JAIME CONDE GOMEZ	ING. ARQ. EDGAR RUBEN SAUCEDO
DIRECTOR DE OBRAS PUBLICAS	SUPERVISOR DE OBRA	RESIDENTE DE OBRA

GOBIERNO MUNICIPAL 2021 2024 ESTADOS UNIDOS MEXICANOS JOCOTEPEC, JALISCO

DIRECCIÓN DE GESTIÓN DE PROYECTOS ESTRATÉGICOS

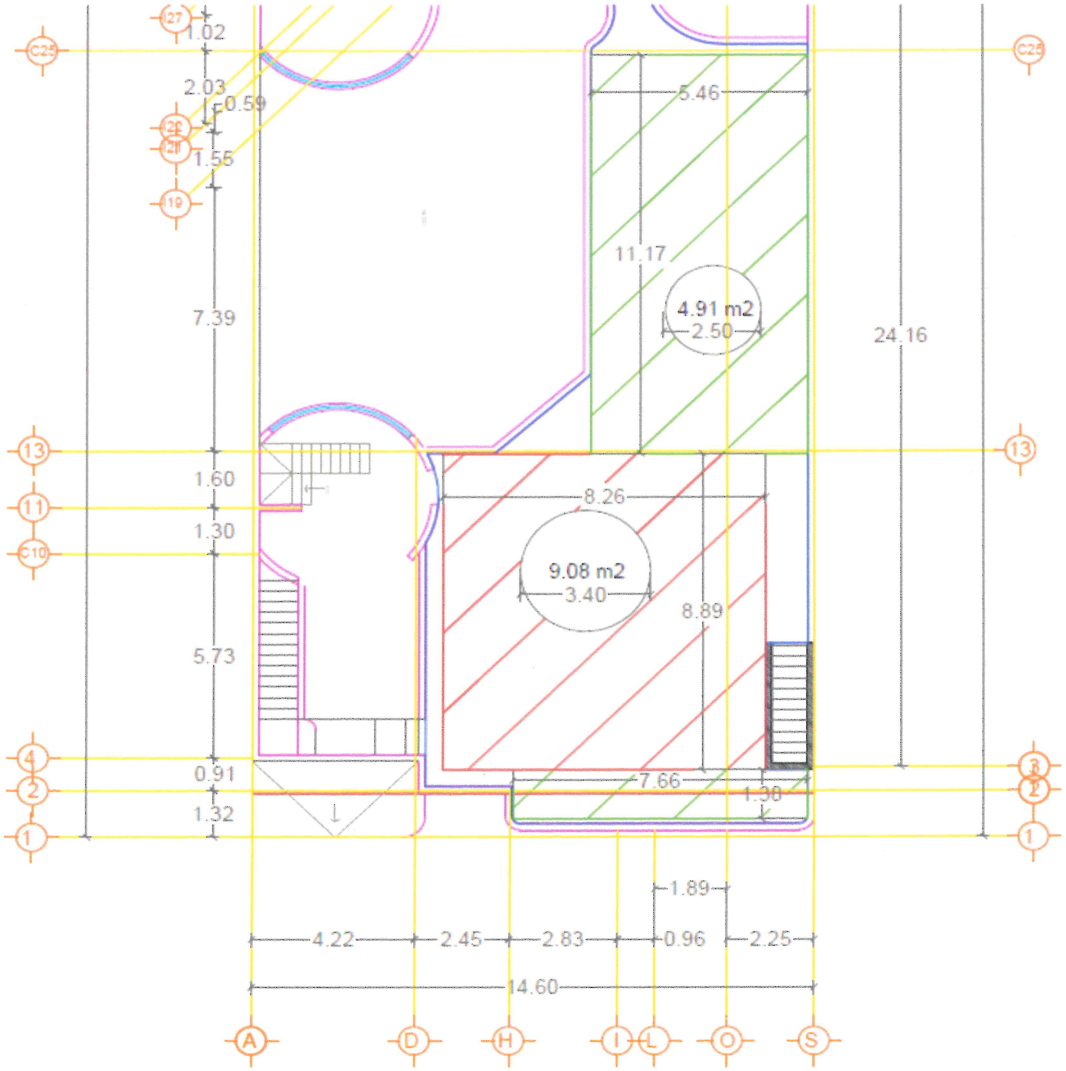

ÁREAS DONDE SE COLÓ HORMIGÓN

2° PISO

C. IMELDA KARINA PEREZ GONZALEZ	ARQ. JAIME CONDE GOMEZ	ING. ARQ. EDGAR RUBEN SAUCEDO
DIRECTOR DE OBRAS PUBLICAS	SUPERVISOR DE OBRA	RESIDENTE DE OBRA

GOBIERNO MUNICIPAL 2021 2024 ESTADOS UNIDOS MEXICANOS JOCOTEPEC, JALISCO

DIRECCIÓN DE GESTIÓN DE PROYECTOS ESTRATÉGICOS

ARCHIVO FOTOGRAFICO

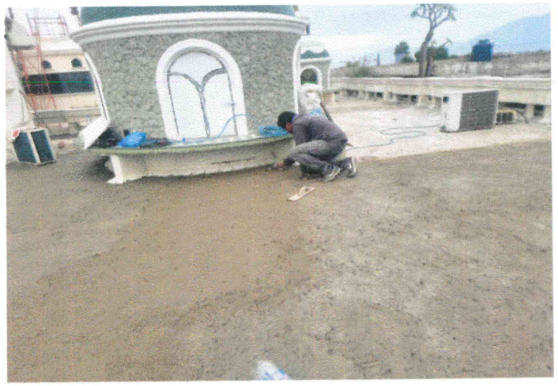

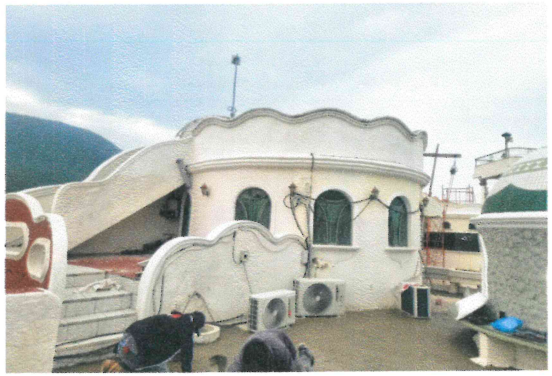
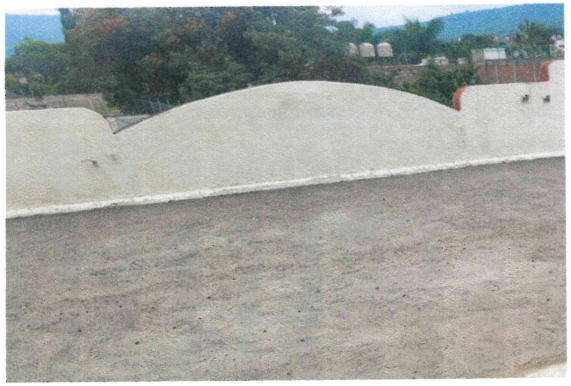

C. IMELDA KARINA PEREZ GONZALEZ	ARQ. JAIME CONDE GOMEZ	ING. ARQ. EDGAR RUBEN SAUCEDO
DIRECTOR DE OBRAS PUBLICAS	SUPERVISOR DE OBRA	RESIDENTE DE OBRA

GOBIERNO MUNICIPAL 2021 2024 ESTADOS UNIDOS MEXICANOS TOCOTEPEC, JALISCO

DIRECCIÓN DE GESTIÓN DE PROYECTOS ESTRATÉGICOS

FECHA: 13 DE SEPTIEMBRE DEL 2024

OBRA: MANTENIMIENTO DE PINTURA E IMPERMEABILIZACION, RETIRO Y COLOCACION DE PISOS EN PLANTA DE AZOTEA EN EDIFICIO ADMINISTRATIVO

ESTIMACIÓN: 1 (FINIQUITO)

UBICACION: CALLE HIDALGO SUR #187, JOCOTEPEC JALISCO

DEL 31/08/2024 AL 12/09/2024

NUMEROS GENERADORES

CONCEPTO:	Suministro y aplicación de impermeabilizante acrílico fibratado a dos manos con membrana de refuerzo, incluye: materiales, mano de obra, limpieza de superficie, sellado de grietas, aplicación de primer, herramienta, equipo y todo lo necesario para su correcta ejecución

Unidad	Eje	Tramo	Largo (m)	Ancho (m)	Area (m2)	
m2	1-3	H-S	7.66	1.38	10.57	Azotea de obras publicas
m2	3-13	D-S	8.89	8.26	73.43	Azotea de obras publicas
m2	13-C25	I-S	11.17	5.46	60.99	Azotea de obras publicas
m2	49-52	I-S	13.53	5.30	71.71	Azotea de catastro
m2	49-52	H-I	5.29	1.00	5.29	Azotea de catastro
				Total (m2)=	221.99	

Areas a descontar (cupulas)

π	Diametro (m)	Area (π x diametro ^{2} x 0.25) m2
3.1416	3.40	9.08
3.1416	2.50	4.91
	Total (m2)=	13.99

Area total - cupulas (m2)= 208.00

C. IMELDA KARINA PEREZ GONZALEZ	ARQ. JAIME CONDE GOMEZ	ING. ARQ. EDGAR RUBEN SAUCEDO
DIRECTOR DE OBRAS PUBLICAS	SUPERVISOR DE OBRA	RESIDENTE DE OBRA

GOBIERNO MUNICIPAL 2021 2024 ESTADOS UNIDOS MEXICANOS JOCOTEPEC, JALISCO

DIRECCIÓN DE GESTIÓN DE PROYECTOS ESTRATÉGICOS

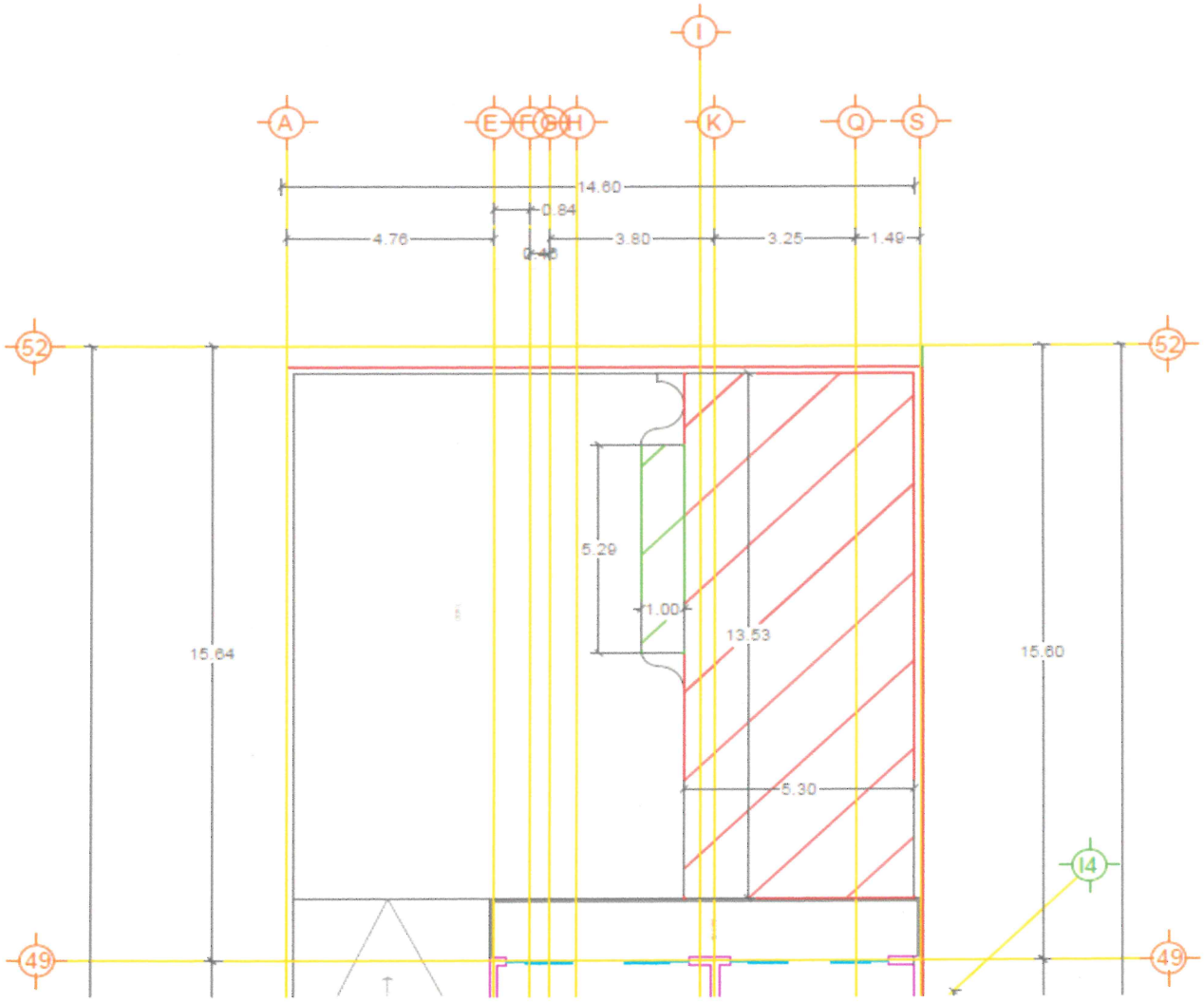

ÁREAS DONDE SE IMPERMEABILIZO

C. IMELDA KARINA PEREZ GONZALEZ	ARQ. JAIME CONDE GOMEZ	ING. ARQ. EDGAR RUBEN SAUCEDO
DIRECTOR DE OBRAS PUBLICAS	SUPERVISOR DE OBRA	RESIDENTE DE OBRA

GOBIERNO MUNICIPAL 2021 2024 ESTADOS UNIDOS MEXICANOS JOCOTEPEC, JALISCO

DIRECCIÓN DE GESTIÓN DE PROYECTOS ESTRATEGICOS

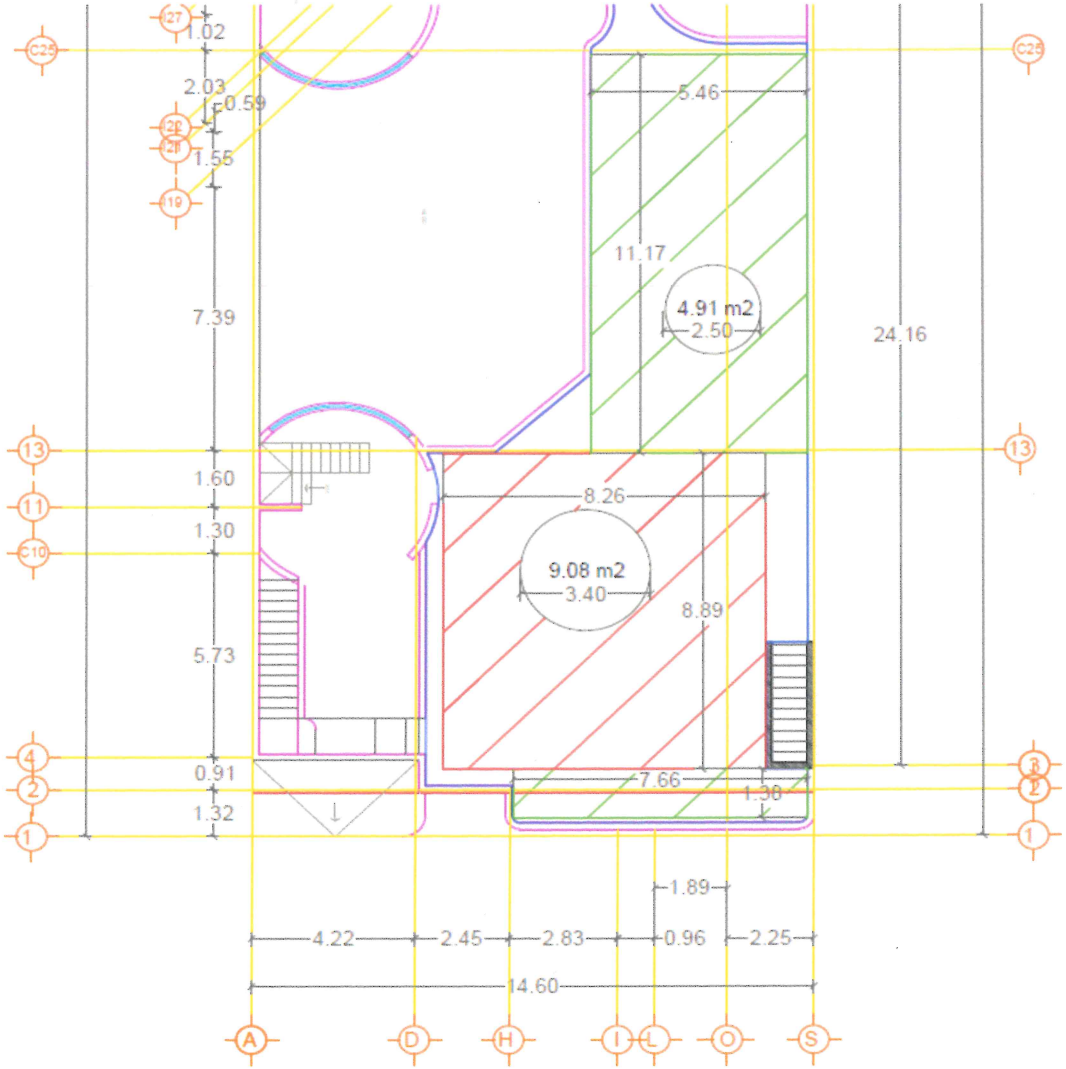

ÁREAS DONDE SE IMPERMEABILIZO

° PISO

C. IMELDA KARINA PEREZ GONZALEZ	ARQ. JAIME CONDE GOMEZ	ING. ARQ. EDGAR RUBEN SAUCEDO
DIRECTOR DE OBRAS PUBLICAS	SUPERVISOR DE OBRA	RESIDENTE DE OBRA

GOBIERNO MUNICIPAL 2021 2024 ESTADOS UNIDOS MEXICANOS JOCOTEPEC, JALISCO

DIRECCIÓN DE GESTIÓN DE PROYECTOS ESTRATÉGICOS

ARCHIVO FOTOGRAFICO

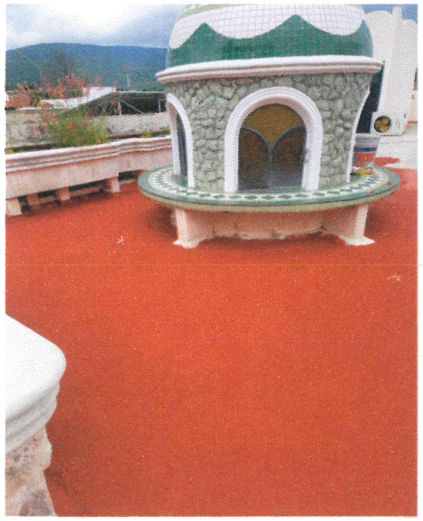

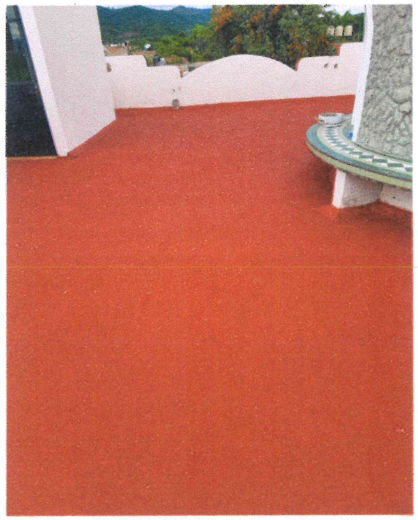

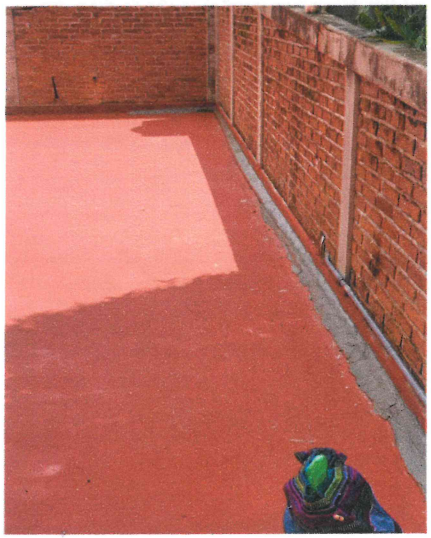

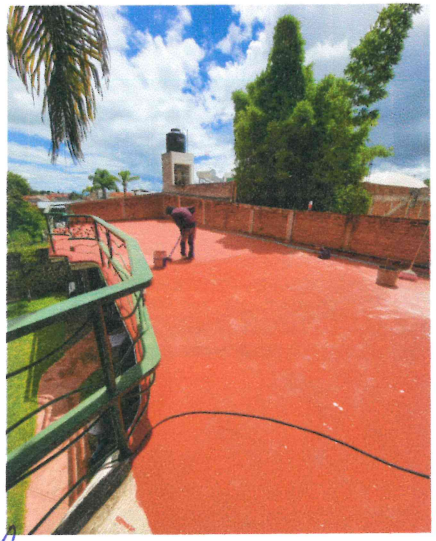

C. IMELDA KARINA PEREZ GONZALEZ	ARQ. JAIME CONDE GOMEZ	ING. ARQ. EDGAR RUBEN SAUCEDO
DIRECTOR DE OBRAS PUBLICAS	SUPERVISOR DE OBRA	RESIDENTE DE OBRA

GOBIERNO MUNICIPAL 2021 2024 ESTADOS UNIDOS MEXICANOS TUCOTEPEC, JALISCO

DIRECCIÓN DE GESTIÓN DE PROYECTOS ESTRATÉGICOS